5 طرق لتنصيب البرامج على أوبنتو 8.10

السلام عليكم ورحمة الله
الخطوة الأولي بعد التنصيب طبعآ هي تنصيب البرامج والبرامج في لينكس بصراحة مميزة جدآ، والأسباب لذلك كثيرة
أولآ – معظم البرامج أصلية ومجانية وهناك أيضآ برامج غير مجانية ولكن في الأولي الكفاية
ثانيآ – معظم البرامج حجمها صغير جدآ ولكنها مؤثرة جدآ مثل برنامج الكومبيز فيوجن المختص بعمل التأثيرات المبهرة للنظام حجمه لا يتجاوز عدة ميجابايت ولكنه يقلب الجهاز رأسآ علي عقب
ثالثآ:- هذه البرامج لا يدخلها الفيروسات لنظام الحماية القوي في اللينكس والذي لا يسمح للفيروسات بالنشاط عليه
نبذة سريعة عن البرامج :-
البرامج بتكون مبنية علي معمارية خاصة للتوزيعة فمثلآ توزيعة زي ماندريفا وأوبن سوزه وفيدورا برامجها بصيغة rpm وهي برامج نظام الريدهات
وأما الأوبنتو وأخواتها مثل الكوبنتو والاكسبونتو والاوبنتو استديو ولينكس منت وبي سي أو أس مبنية علي نظام ديبيان فبتكون البرامج بصيغة deb
طيب كيف أحصل هذه البرامج أجابة السؤال سهلة جدآ بس الأول تعرف البرامج اللي أنت محتاجها
الأول
برامج الصوت والصورة مثل
totem بصراحة عملاق وبيشغل أي صيغة مع شوية كوديكات ومش هتحتاج لأي برنامج جنبه
mplayer
smplayer
kplayer
kaffien برضه عملاق
realplayer غني عن التعريف
dragon player
vlc غني عن التعريف
gnome player
amarok

Applications
Places
System
Fri Nov 14, 9:16 PM
Accessories
Games
Graphics
Internet
Office
Sound & Video
System Tools
Universal Access
Add/Remove...
Amarok
Brasero Disc Burning
Dragon Player
GNOME MPlayer
K3b
Kaffeine
Movie Player
MPlayer Movie Player
RealPlayer 11
Rhythmbox Music Player
SMPlayer
Sound Recorder
Take Screenshot
139.1 GB Media
Trash
مجتمع لينوكس ا
العربـــــــــــي

برامج الانترنت
firefox متصفح النت الرهيب غني عن التعريف
opera متصفح النت الرهيب غني عن التعريف
kget مسرع التحميل (شديد)
aria2 مسرع التحميل (شديد)
download f x مسرع التحميل (شديد)
ktornet لملفات التورنت
pidgin ماسنجر لكل الأيميلات يدعم الياهو والهوتميل وغيره (روعه)
kopet ماسنجر لكل الأيميلات يدعم الياهو والهوتميل وغيره (روعه)
eveloation لتنزيل بريدك علي الجهاز

بصراحة البرامج كتيرة ورهيبة ومش هقدر أحصرها كلها دي عينات وإلا البرامج بالمئات فعلاً

الأوفيس

حدث ولا حرج يأتي مع التوزيعة طقم أوفيس كامل من الشركة العملاقة sun micro فيه وورد وإكسل وغيره حاجة حلوة بصراحة

برامج الجرافيك (يا سلام علي التميز يا لينكس)
f-spot خطير لأستعراض الصور
gimp بديل الفوتو شوب علي اللينكس قوي جدا ومميز جدآ ويأتي مع التوزيعة وتقدر تنزله
استايلات وشغل عالي للمصممين
take screen shot ياخد لقطات لسطح المكتب باحتراف
ksnape shoot ياخد لقطات لسطح المكتب باحتراف
recordmydektop لتسجيل ما يحدث علي الشاشة فيديو وغيره وغيره

طبعآ برامج الأكسسوار كثيرة جدآ وبتنزل في accsissoris

ونبتدي سوا نتعرف علي طرق التنصيب باسم الله

الطريقة الأولي

من سطر الأوامر او الترمينال أو الشل أو الطرفية كلها أسم لمسمي واحد تحصل عليه من هنا

وهذا هو شكله

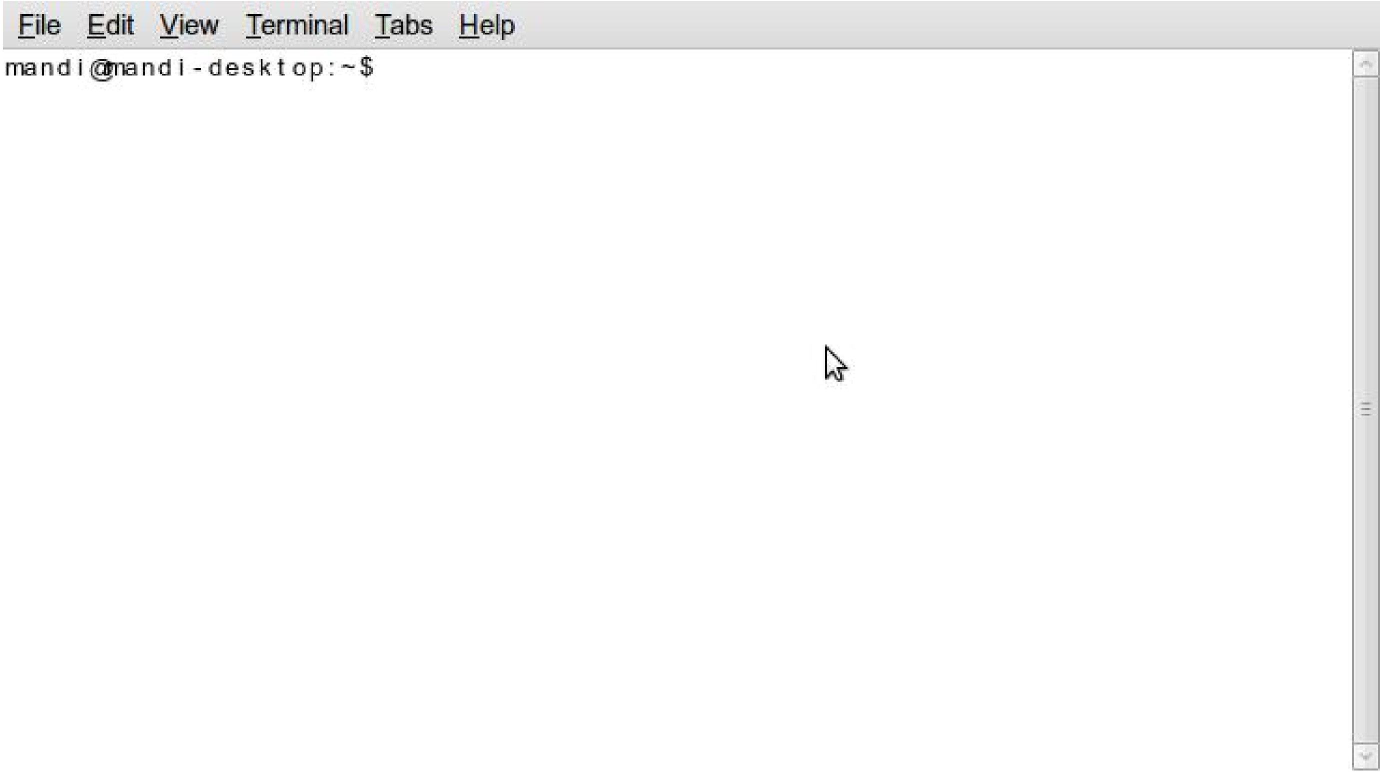

نكتب فيه الأول sudo apt-get update
وبعدين أنتر هيطلب الباسورد ضعه وخلي بالك لما تيجي تحط الباسورد لن يظهرلك أي شيء ولا حتي نجوم أو علامات أنت بس حطه ودوس انتر هيعمل تحديث من النت
وممكن كمان تنفذ sudo apt-get upgrade للتحديث
طيب عاوز أسطب برنامج amarok لتشغيل ال mp3 كالتالي منتهي السهولة تكتب
sudo apt-get install xxxx
حيث xxxx أسم أي برنامج يعجبك وفي مثالنا هذا البرنامج هو amarok

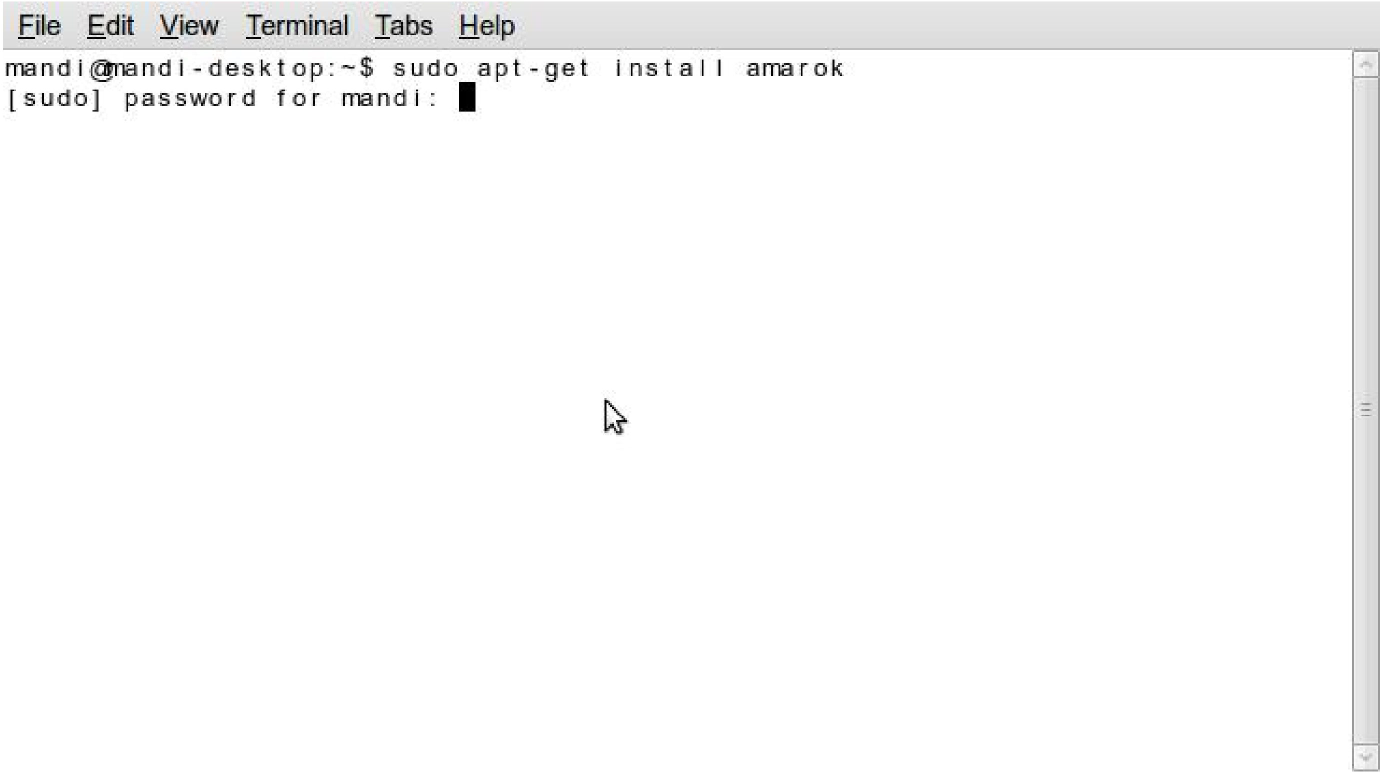

نحط الباسورد

```
File  Edit  View  Terminal  Tabs  Help
Building dependency tree
Reading state information... Done
The following packages were automatically installed and are no longer required:
  libwxgtk2.8-0 libwxbase2.8-0
Use 'apt-get autoremove' to remove them.
The following extra packages will be installed:
  amarok-common amarok-engine-xine libifp4 libnjb5 libruby1.8 libtunepimp5
  ruby ruby1.8
Suggested packages:
  amarok-engines moodbar python-qt3 libqt0-ruby1.8 ruby1.8-examples rdoc1.8
  ri1.8
The following NEW packages will be installed:
  amarok amarok-common amarok-engine-xine libifp4 libnjb5 libruby1.8
  libtunepimp5 ruby ruby1.8
0 upgraded, 9 newly installed, 0 to remove and 27 not upgraded.
Need to get 11.7MB of archives.
After this operation, 39.4MB of additional disk space will be used.
Do you want to continue [Y/n]? y
Get:1 http://eg.archive.ubuntu.com intrepid/main libruby1.8 1.8.7.72-1 [1446kB]
Get:2 http://eg.archive.ubuntu.com intrepid/main ruby1.8 1.8.7.72-1 [24.0kB]
Get:3 http://eg.archive.ubuntu.com intrepid/main ruby 4.2 [20.7kB]
Get:4 http://eg.archive.ubuntu.com intrepid/main amarok-common 2:1.4.10-0ubuntu3
 [7188kB]
23% [4 amarok-common 1282815/7188kB 17%]                     107kB/s 1min23s
```

كده شغال وجايبلنا فاضل قد ايه وكم سرعة التنزيل من النت تسيبه لما يخلص وهيسطب لوحده
بعدين تحصل البرنامج في القسم الخاص به ألا وهو sound and video

أعتقد منتهي السهولة

الطريقة الثانية :-

من مدير الحزم الخاص بالتوزيعة وهو synpatic وهو محمل بالبرامج يعني تكتب أسم أي برنامج

وهو يجيبه بضع نقرات ينزله من النت ويسطبه فوراً من اجلك لتحصل عليه من هنا

أضغط يقولك حط الباسورد (منتهي الخصوصية)

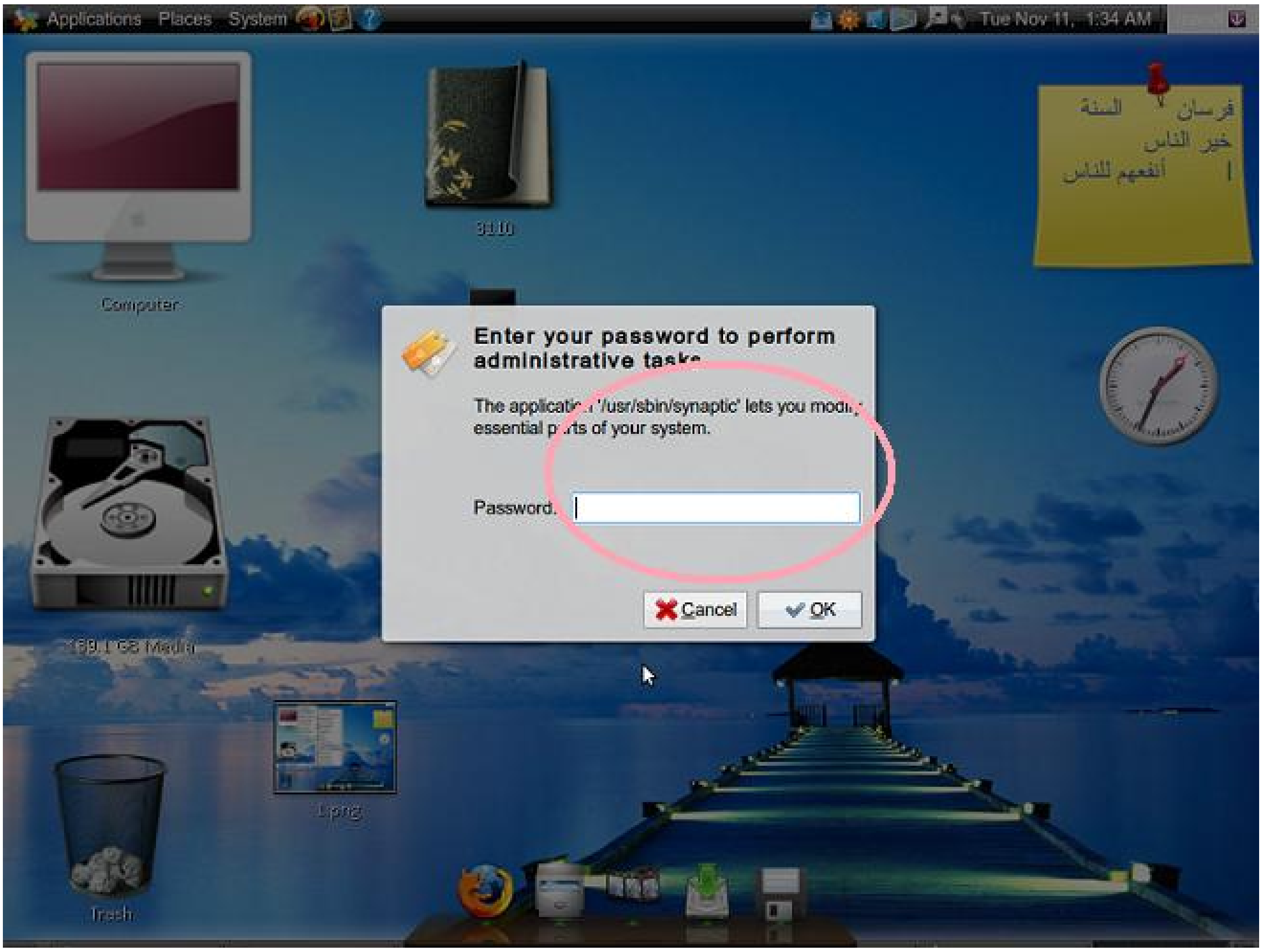

وقبل ما تسطب أعمل reload كما بالصورة علشان ينزلك باستمرار أحدث النسخ من البرامج
كل لما تخش عليه أعملها لا تأخذ وقت

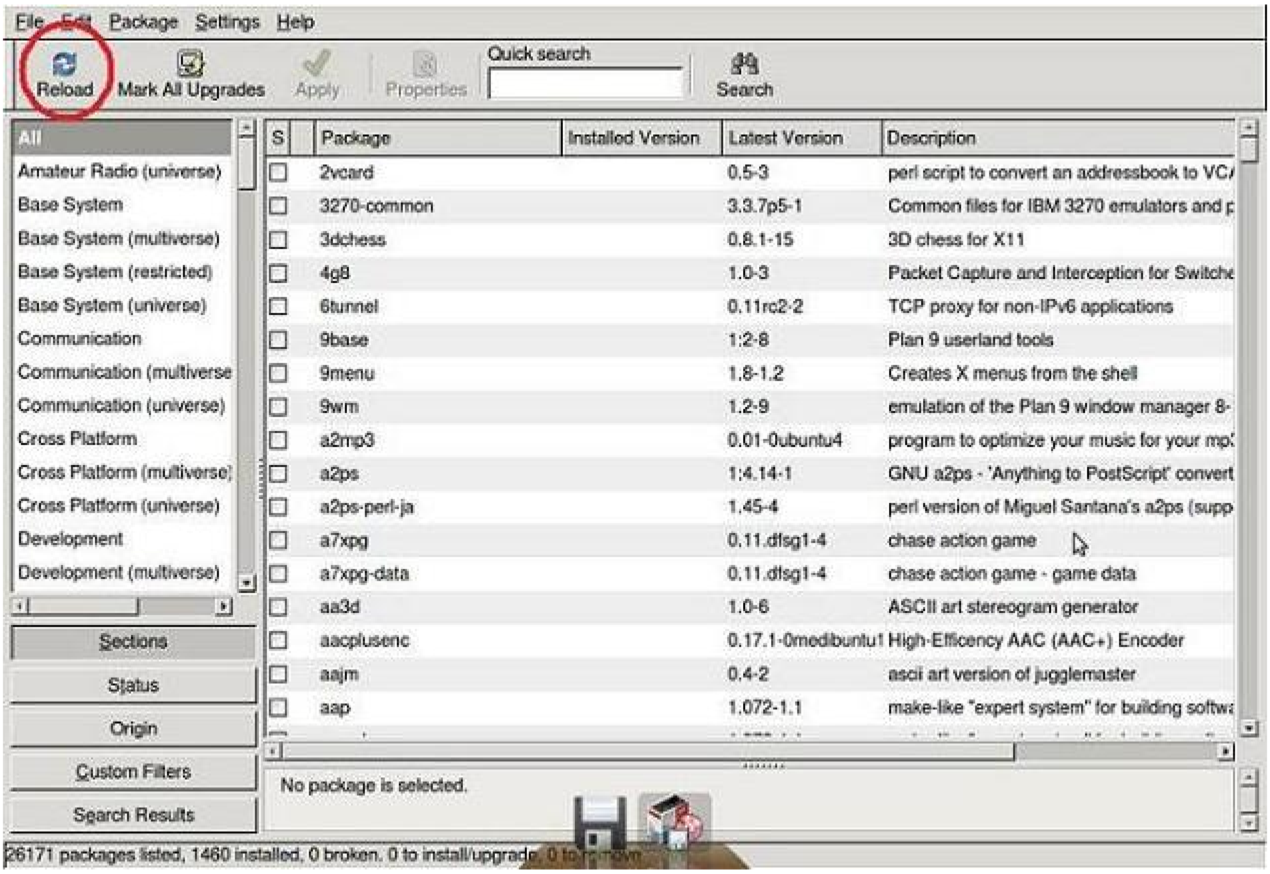

وجد شوية باكجات جديدة هينزلها

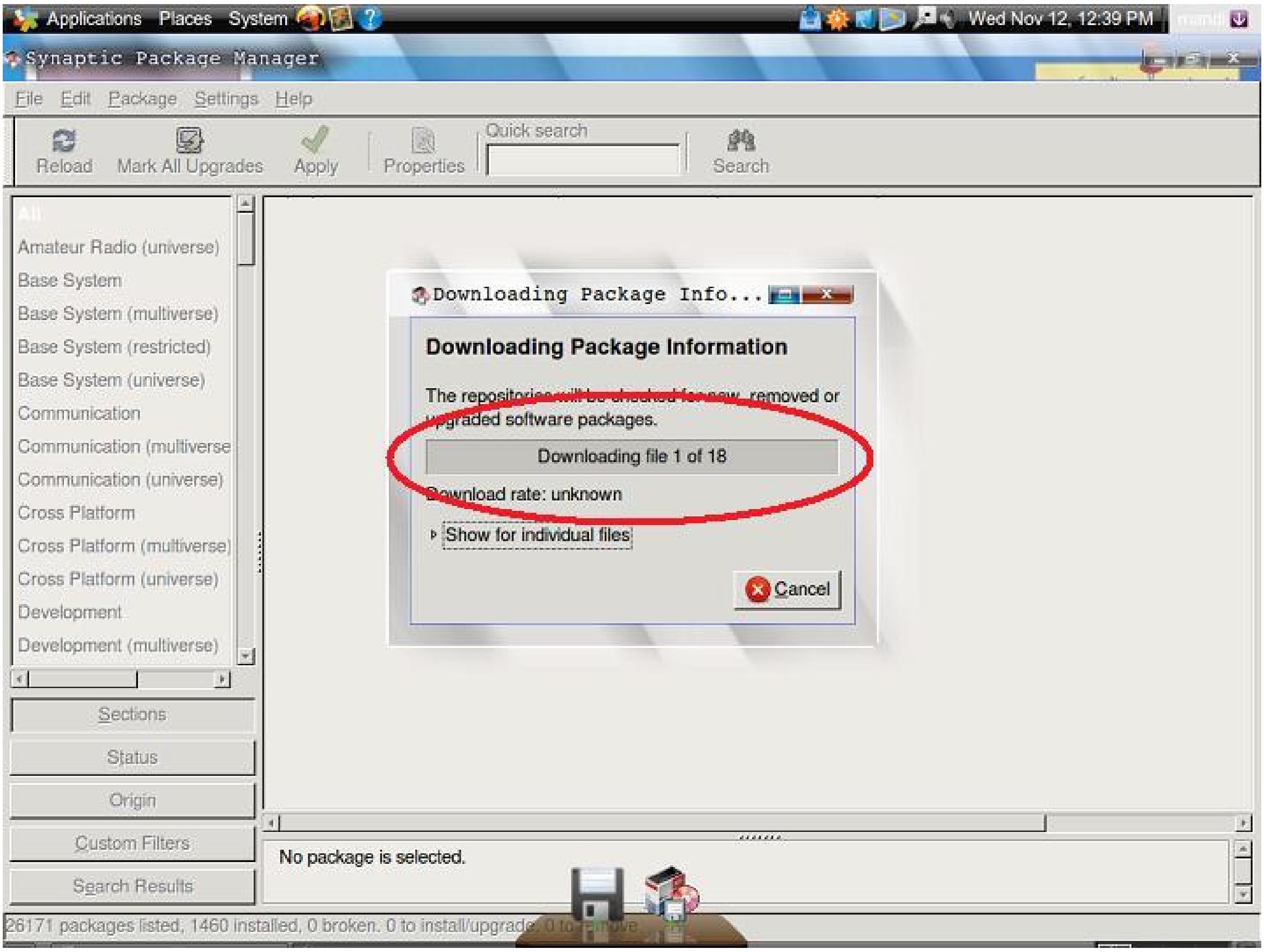

في ثواني خلص

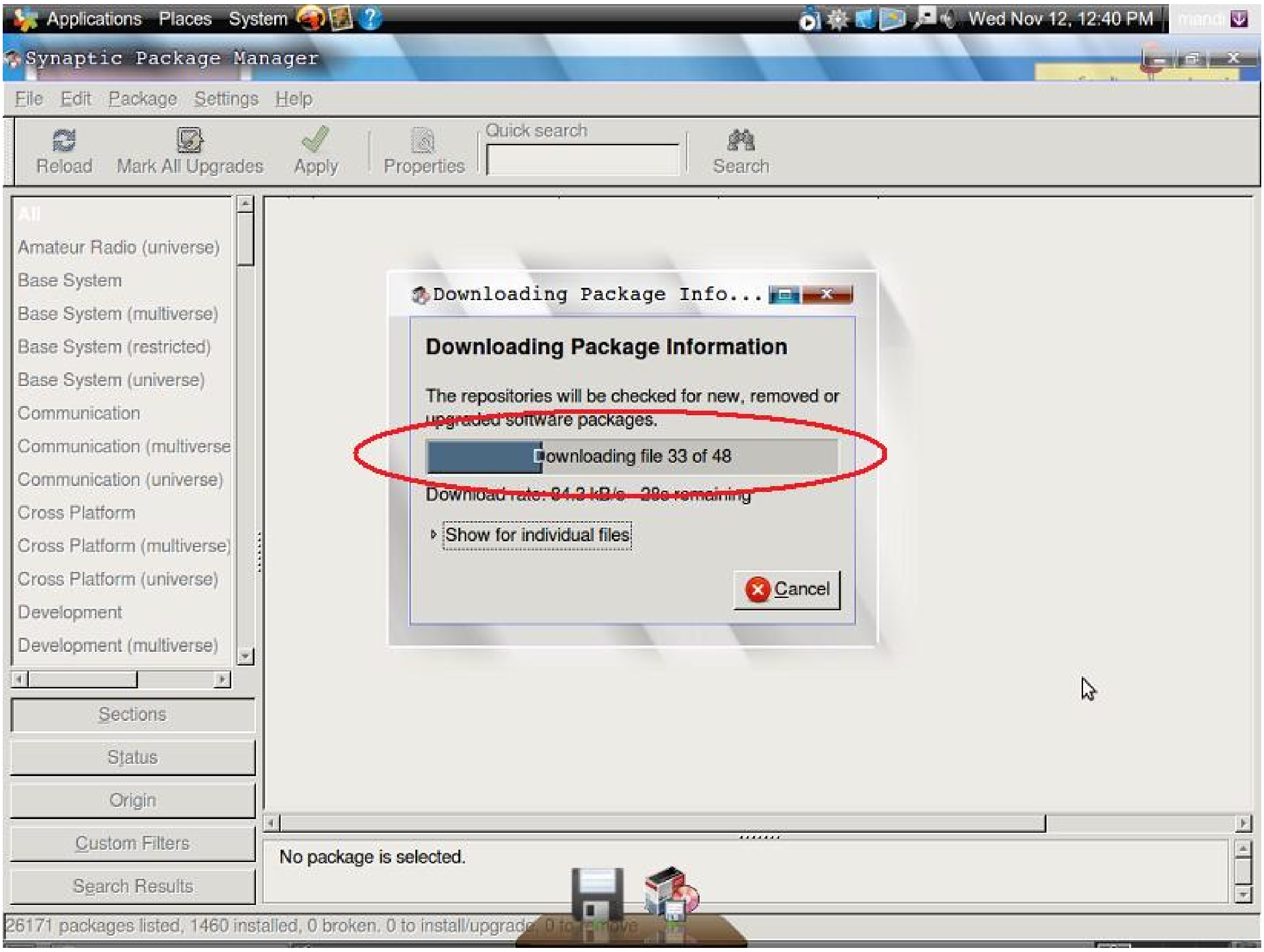

طيب عاوزين نسطب برنامج
حصلني على المشاركة التالية

حط أسم البرنامج في خانة البحث دي

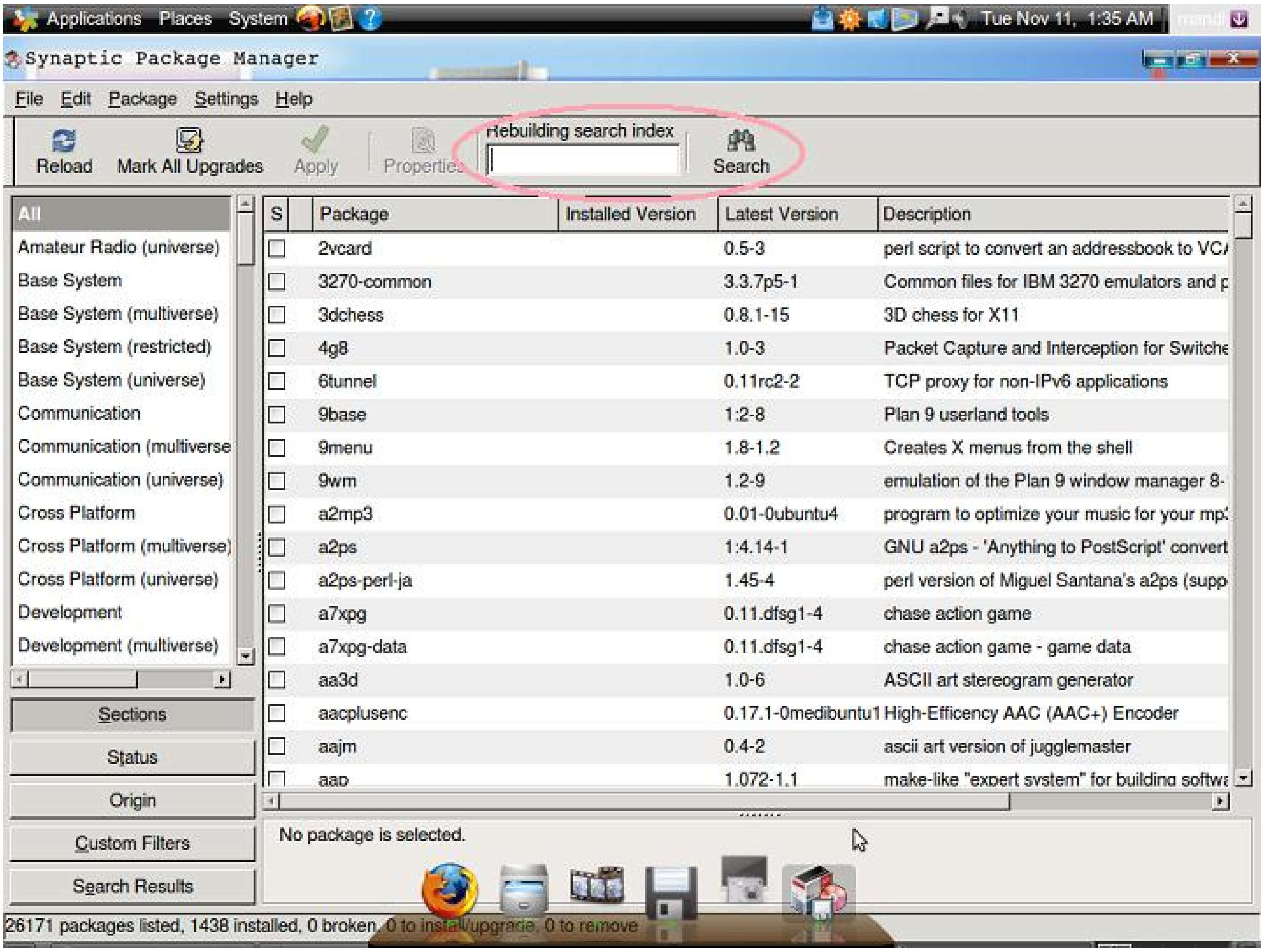

أنا عاوز أنصب برنامج k3b عملاق نسخ الاسطوانات والديفيدي

علم عليه وكاك يمين وأختار mark for instalation

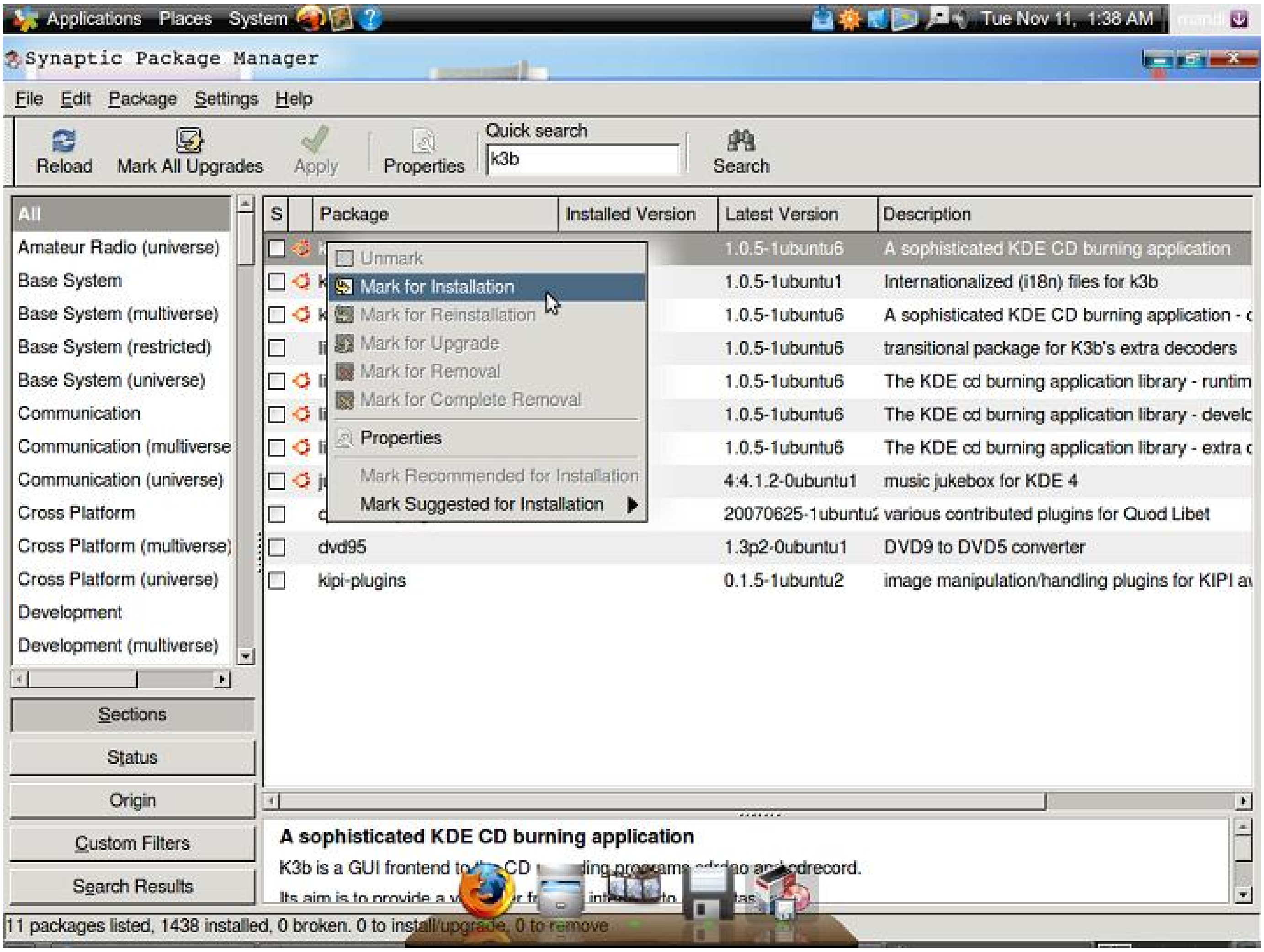

هيجللك نافذة بالباكجات المطلوبة أضغط to be install

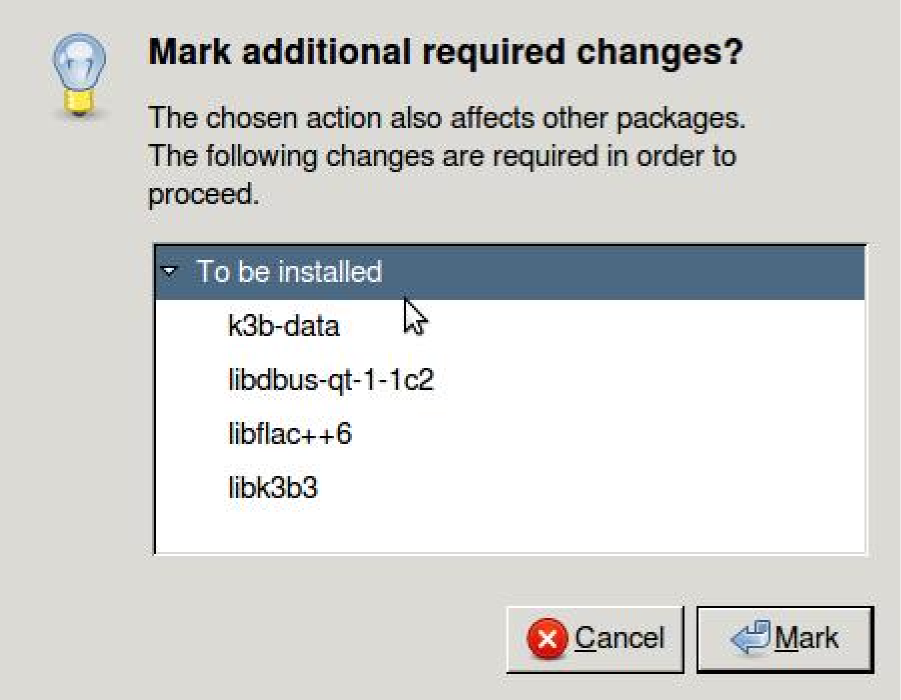

هيعلملك علي المطلوب باللون الأخضر

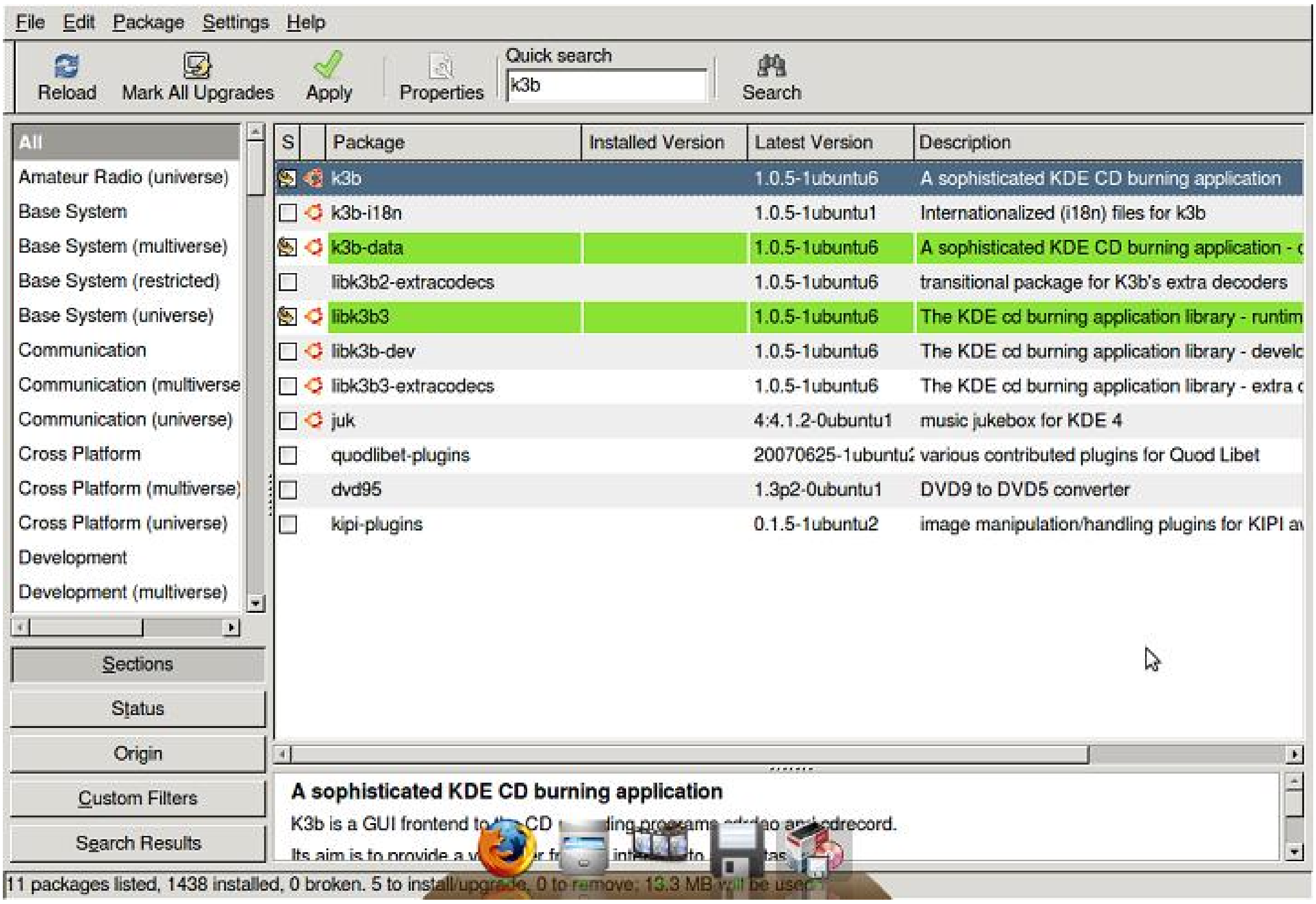

التأكيد الأخير للتنصيب كما بالصورة

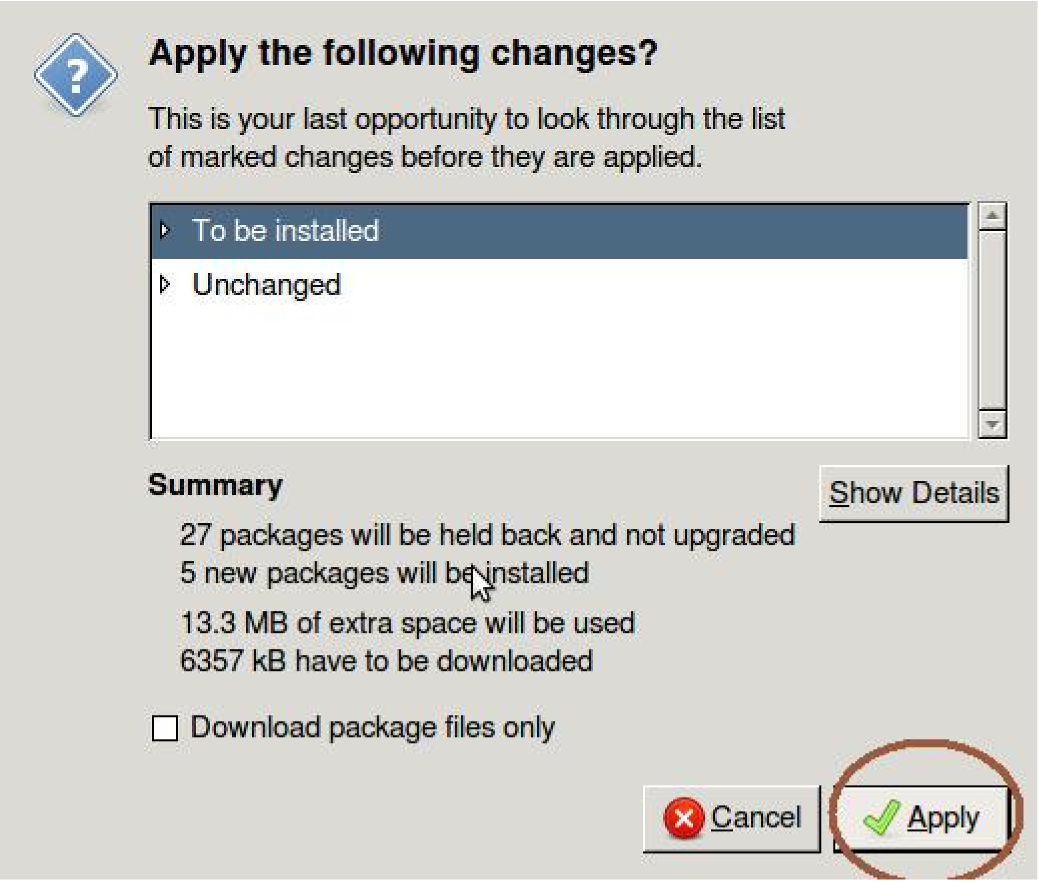

ها هو ينزل الباكجات المطلوبة

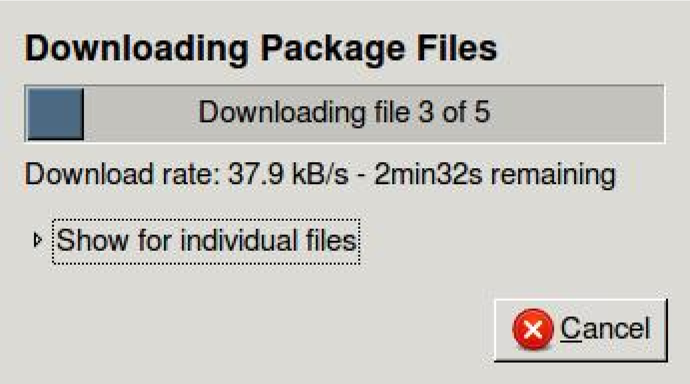

شارف علي الأنتهاء

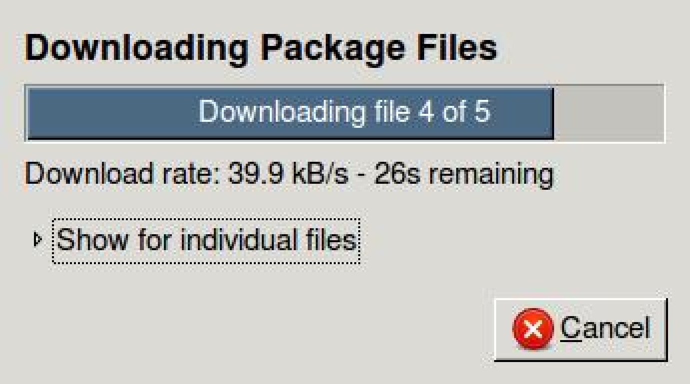

يقوم مباشرة بالتنصيب دون تدخل منك

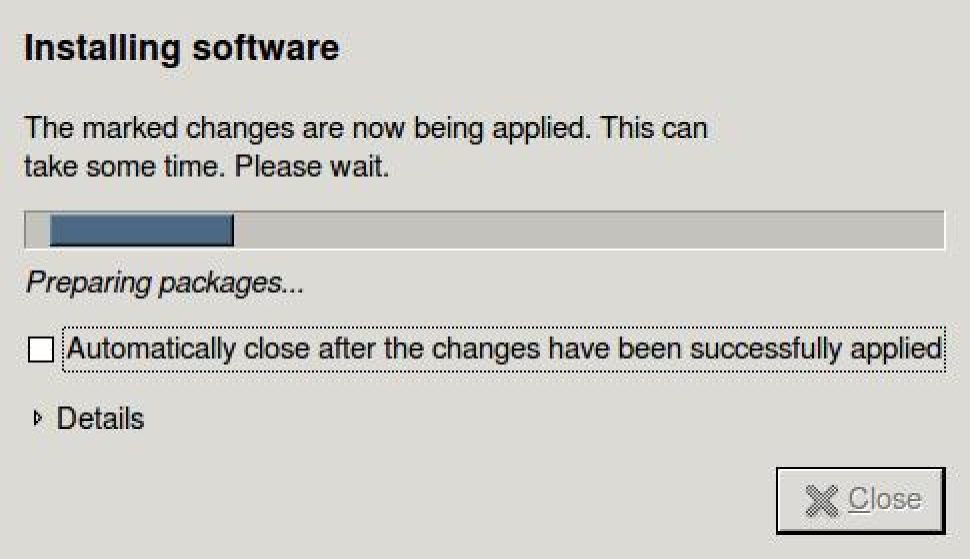

أنتهي وكله تمام أضغط كلوس للإنهاء

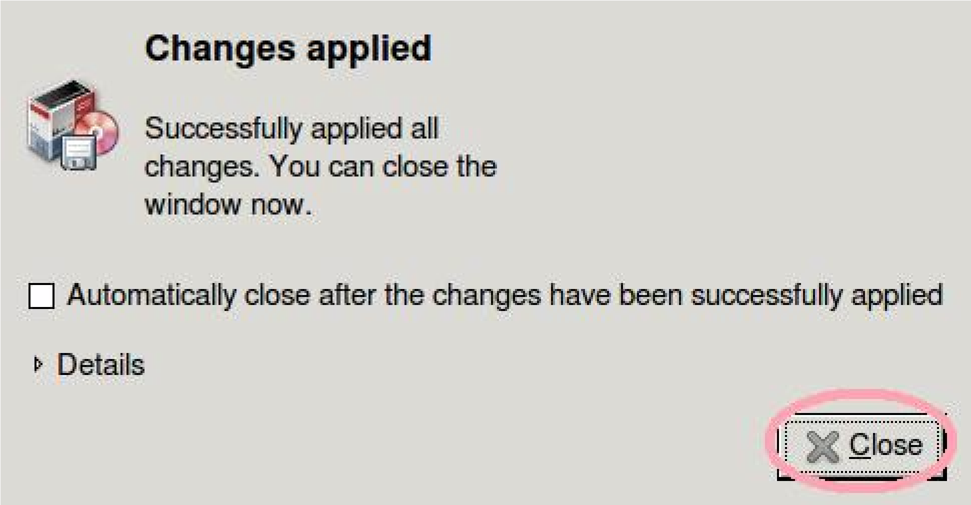

هتلاقيه هنا معلم مربعات خضراء معناها الباكجات دي متسطبة علي جهازك

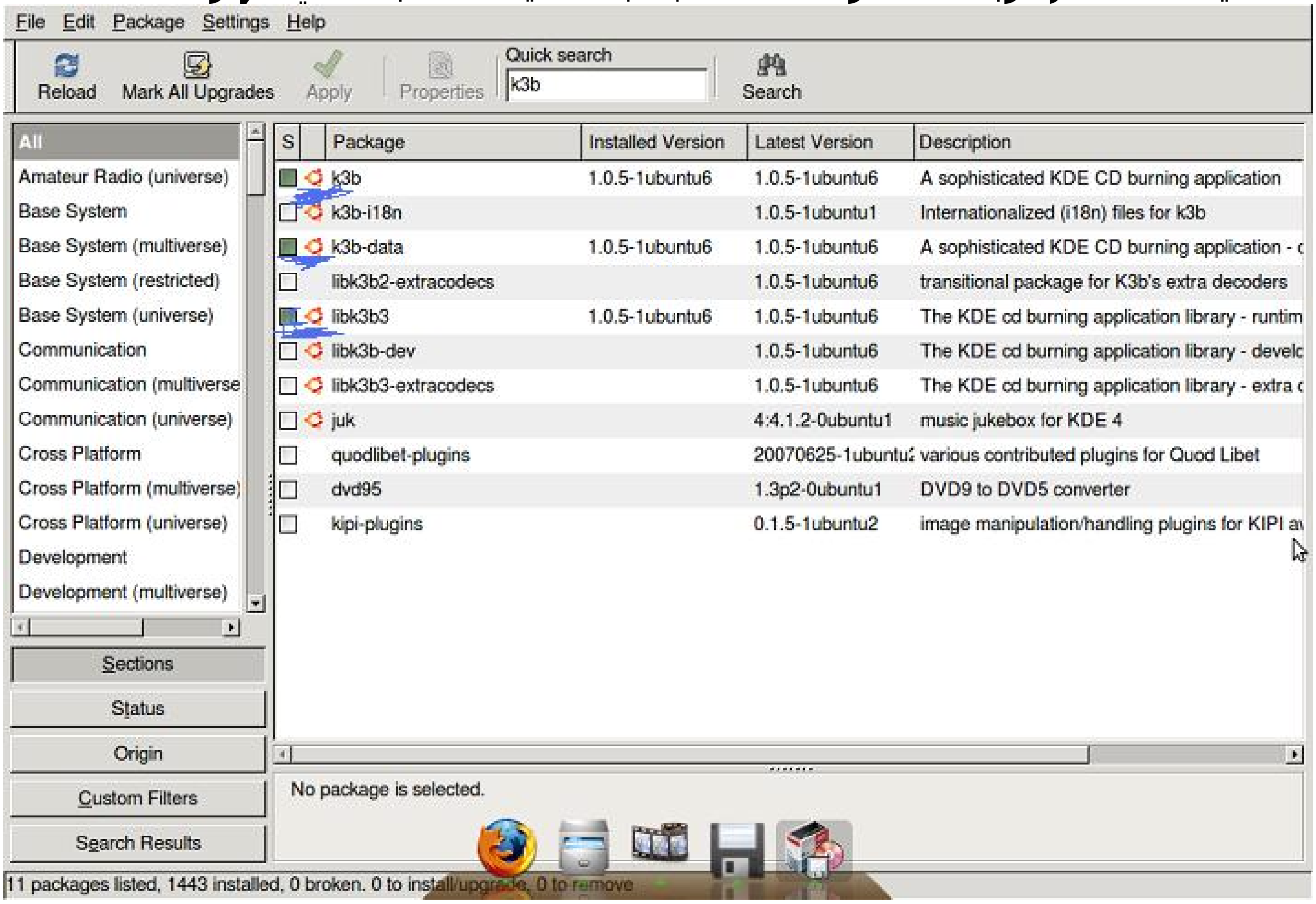

والصورة دي بتوضح الاختيار المطلوب لو عاوز تشيل البرنامج في أي وقت من الجهاز

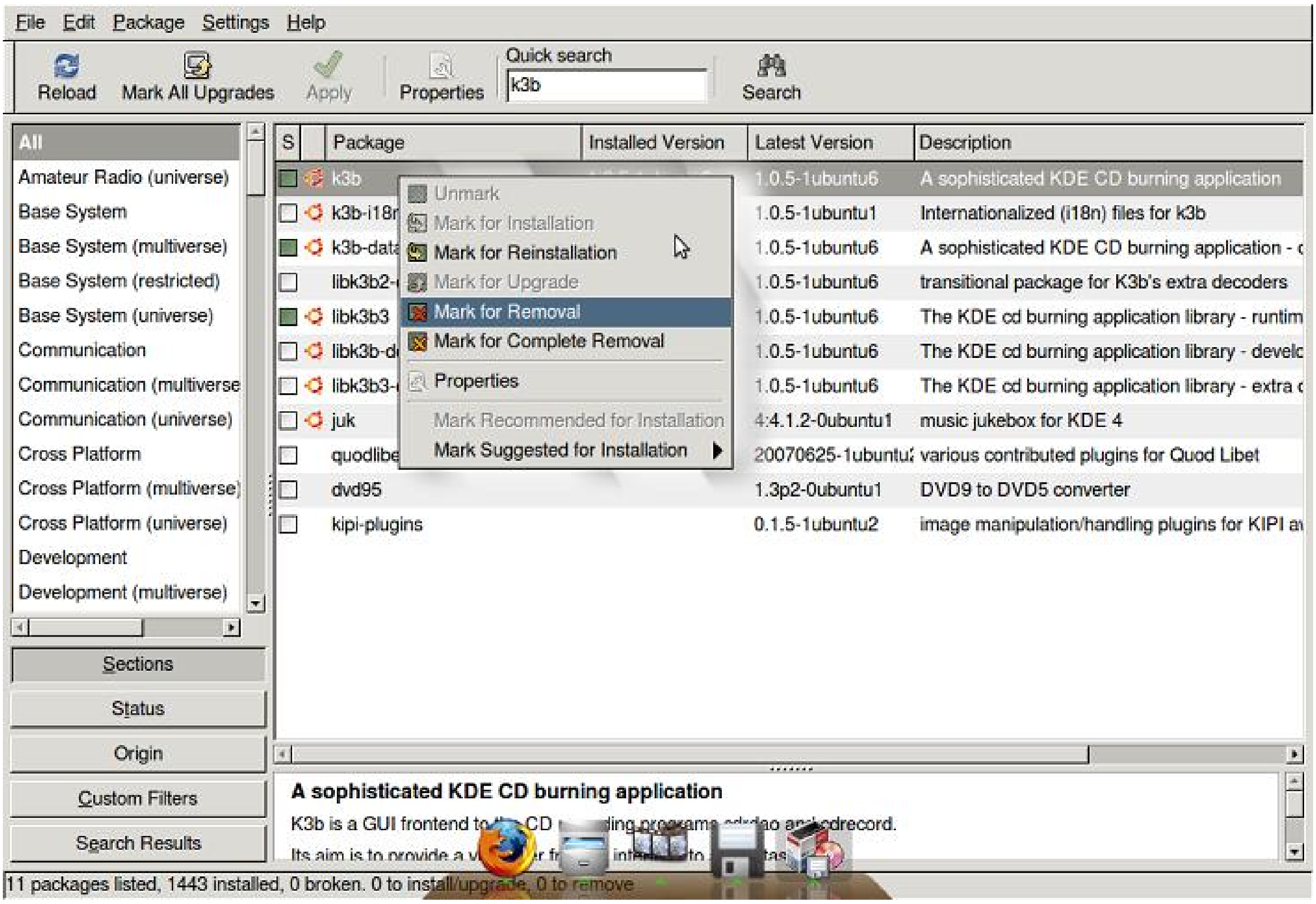

وآدي البرنامج نزل هنا

العملاق بيفتح علي الجهاز

وهذه اختياراته تعددية وسهلة وقويه

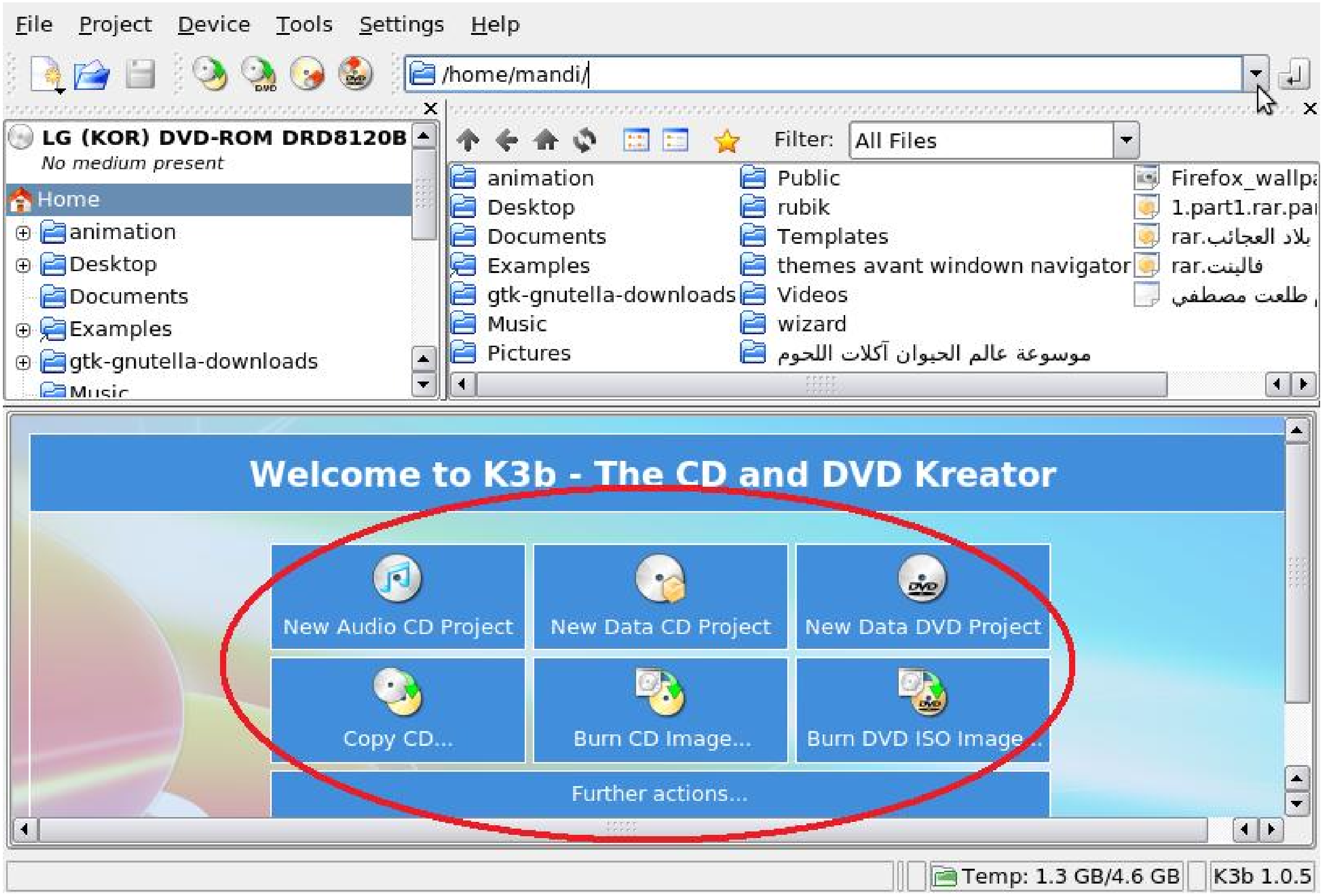

وفاصل ونواصل بإذن الله

أهلآ بكم بعد الفاصل

الطريقة الثالثة :-

برضه طريقة خالص وسلسة علشان البرامج هنا متقسمة حسب الاستخدام البداية من هنا

application وبعدين add/re

هتلاقي علي الجانب الأيسر تصنيفات البرامج سواء صوت وفيديو أو أنترنت أو خلافه أدخل علي التصنيف اللي أنت عاوزه هتلاقي جواه عدد من البرامج أو أبحث عن برنامج معين بواسطة مربع البحث اللي متعلم عليه فوق

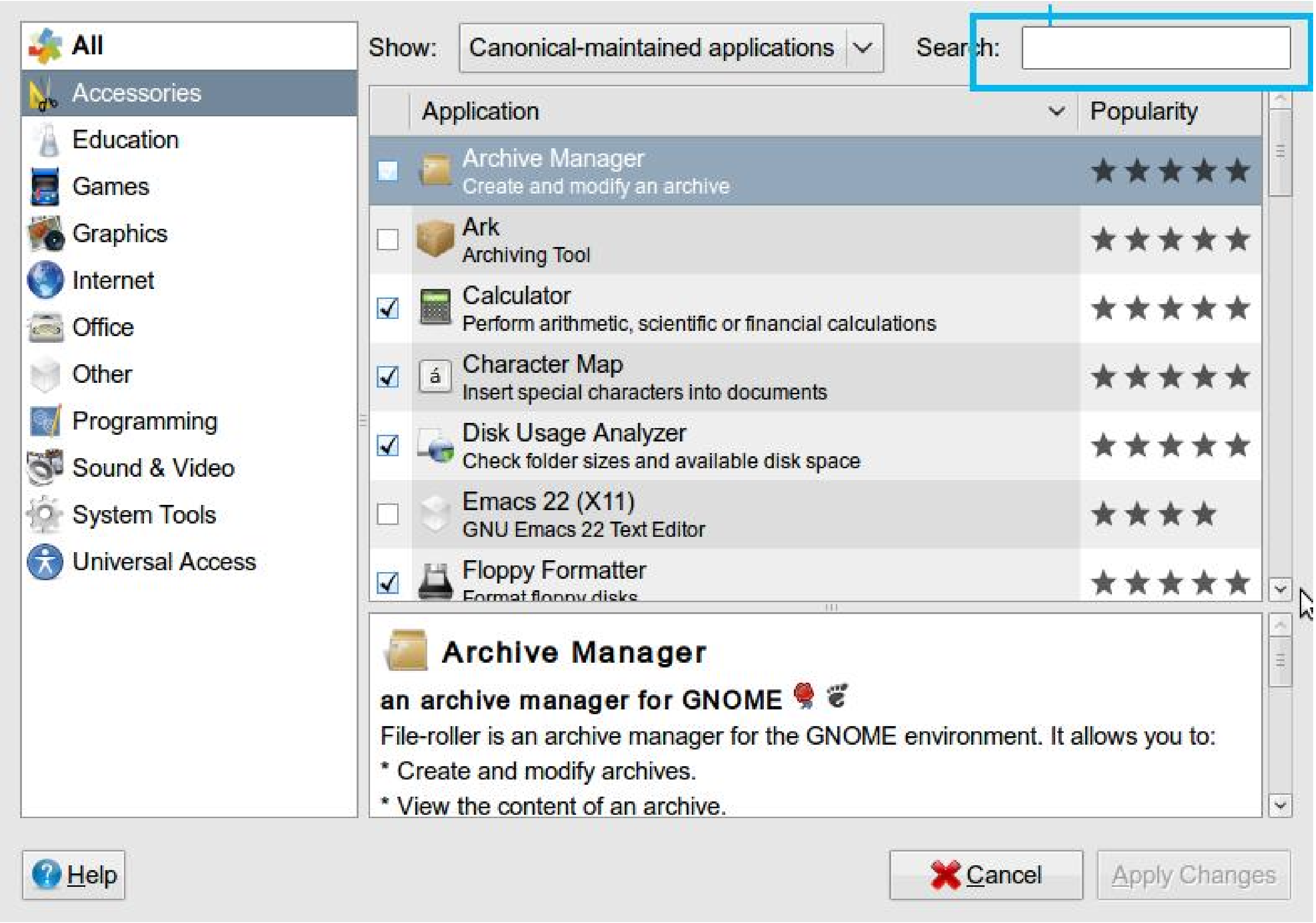

دلوقتي أنا أخترت أسطب برنامج كوبت الماسنجر الجميل القوي من تصنيف الأنترنت

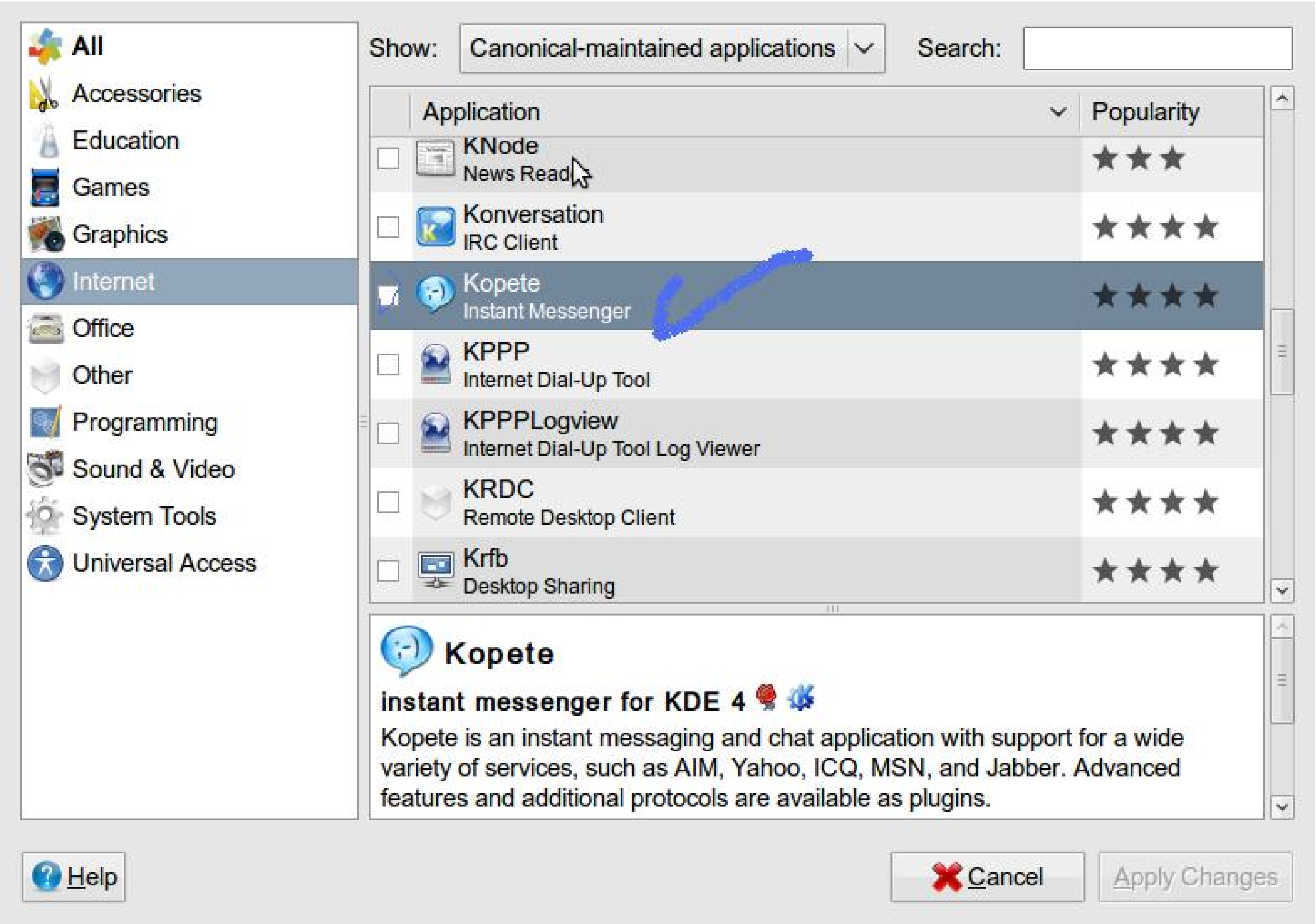

علم علي المربع اللي جنبه علامة صح وبعدين تحت apply change

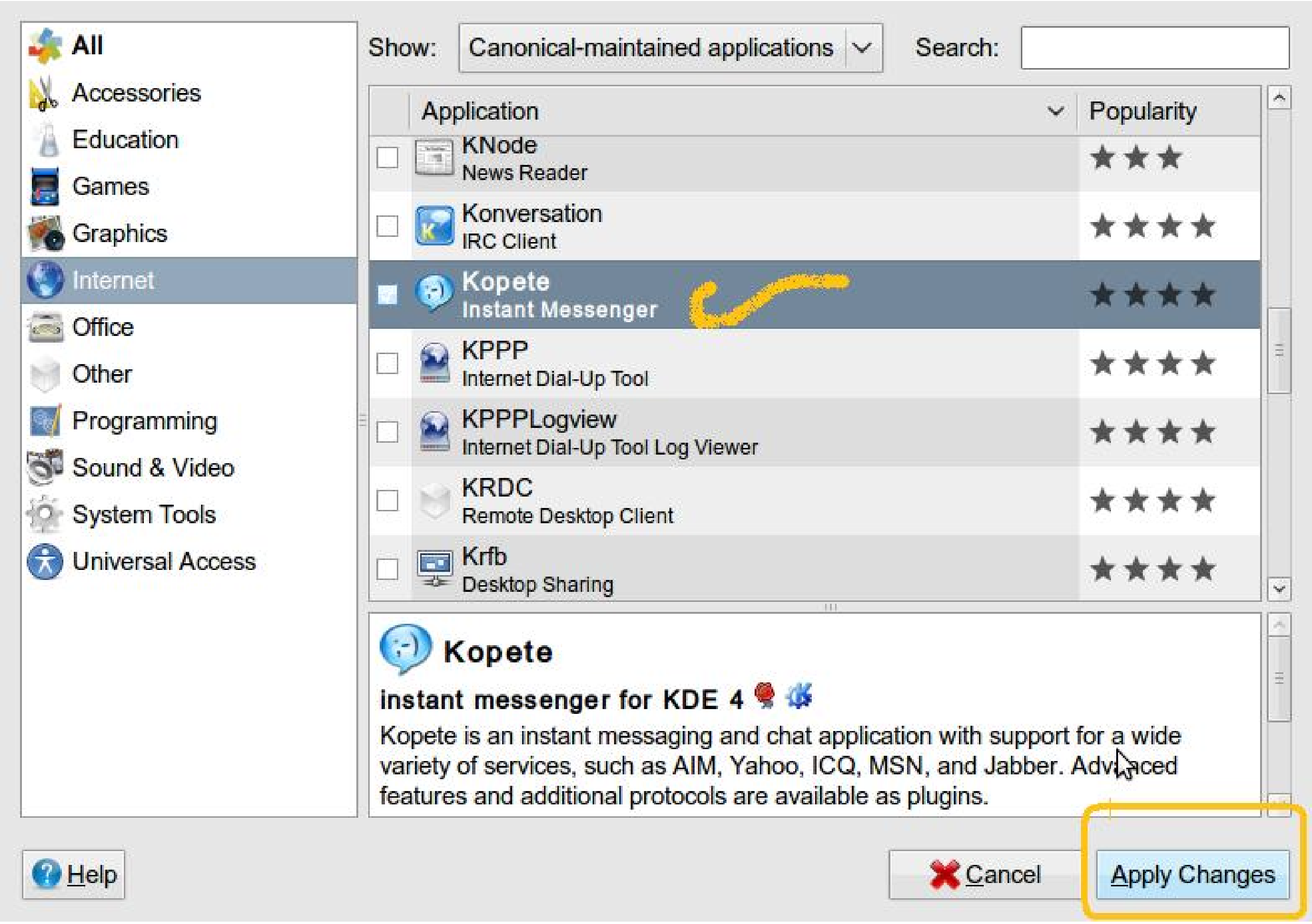

التأكيد الأخير دوس apply

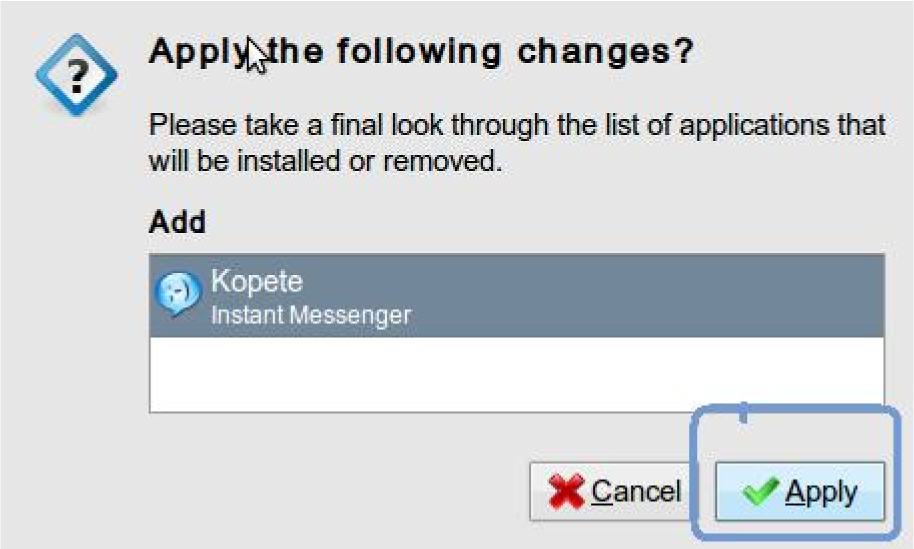

عاوز الباسورد

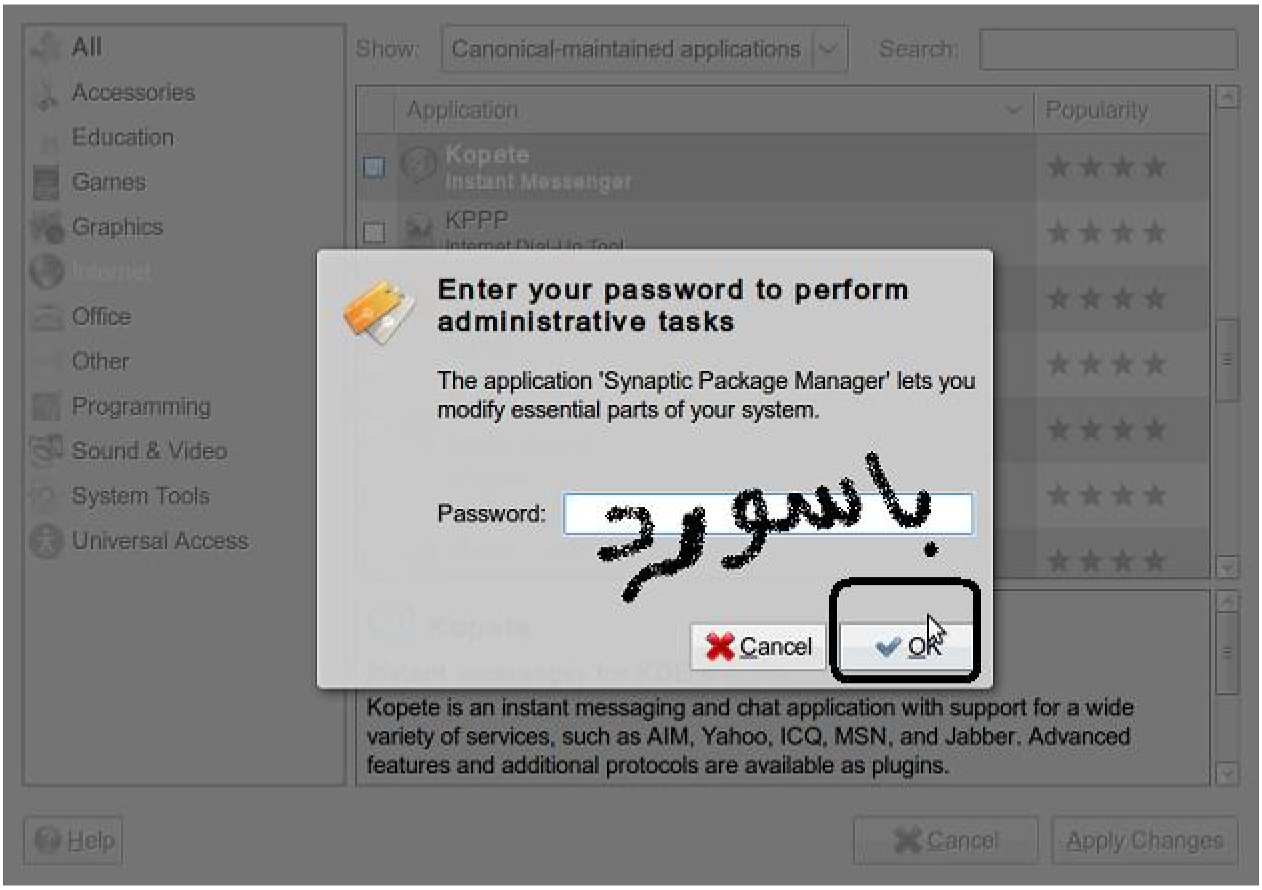

أعطهوله وريحه علشان يبتدي يسطب

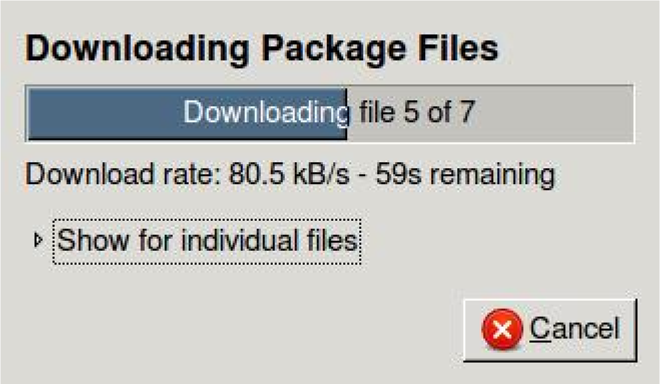

خلص تنزيل الباكجات وبيسطب بدون تدخل (مين قال البرامج في لينكس صعبة ؟؟؟؟؟؟؟

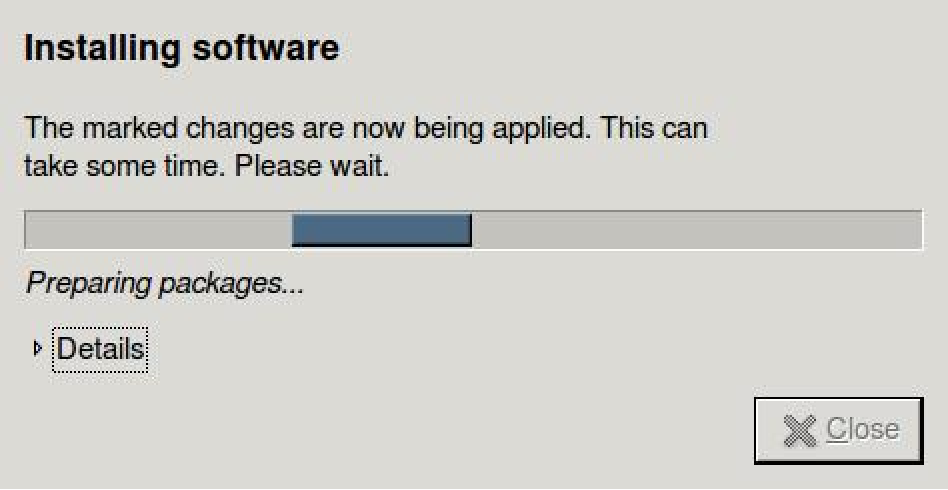

بيقولك كله تمام قوله كلوس (هو ده جزائه)

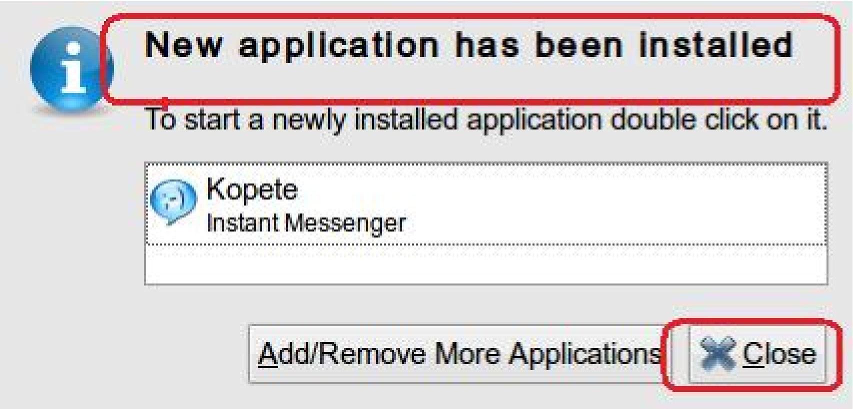

هتلاقيه في تصنيف الانترنت في القائمة

الطريقة الرابعة :-

من خلال هذا الموقع هنــــــــــــــــــــــــــــا والشكر لأخي

أبو محمد علي الموقع الجميل

جميل جداً ومصنف البرامج عل اليسارشغله عالي وأنت علي الاوبنتو أدخل عليه

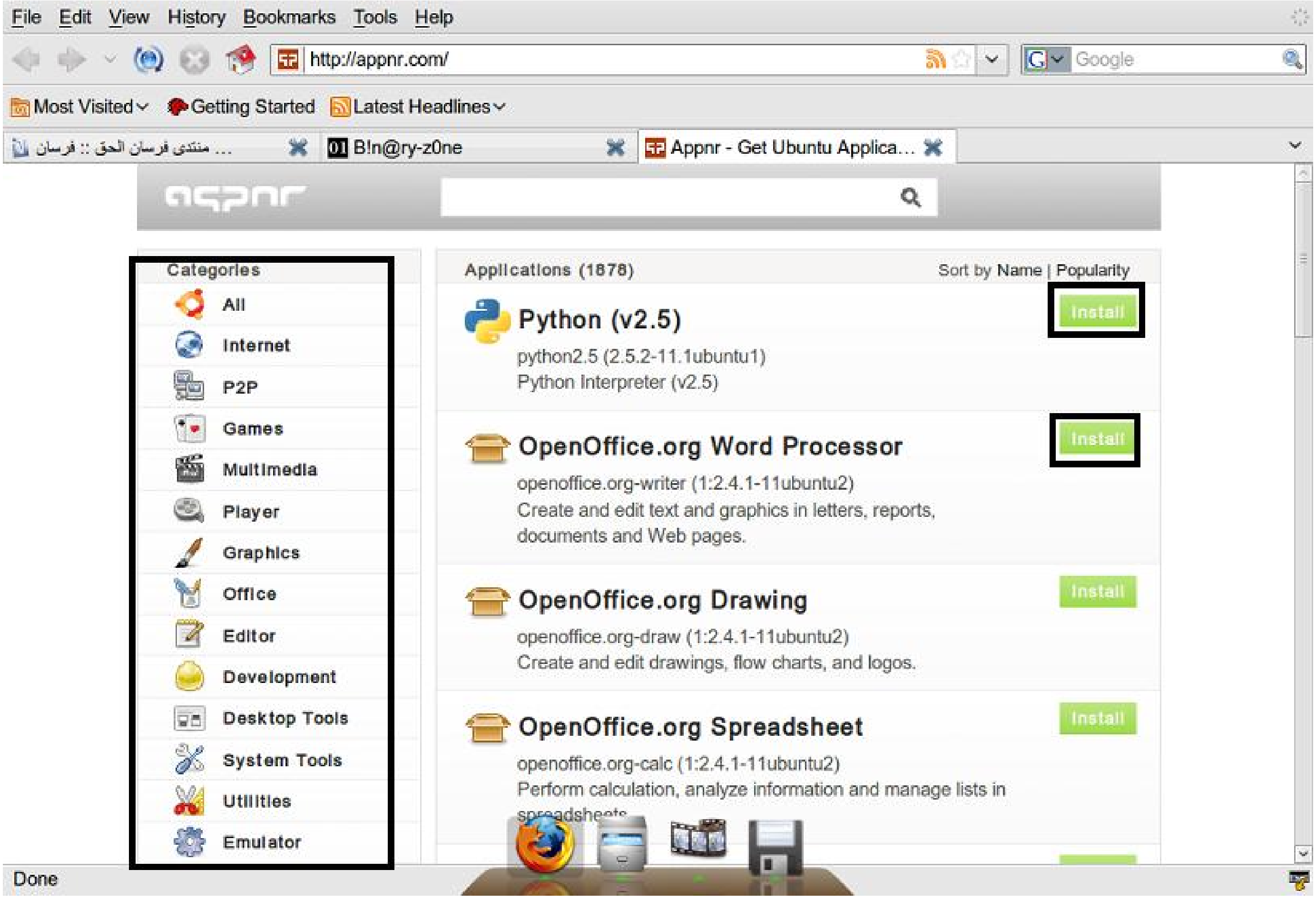

هتلاقي جنب كل برنامج كلمة install دوس عليها (نقرة واحدة زي أوبن سوزه)

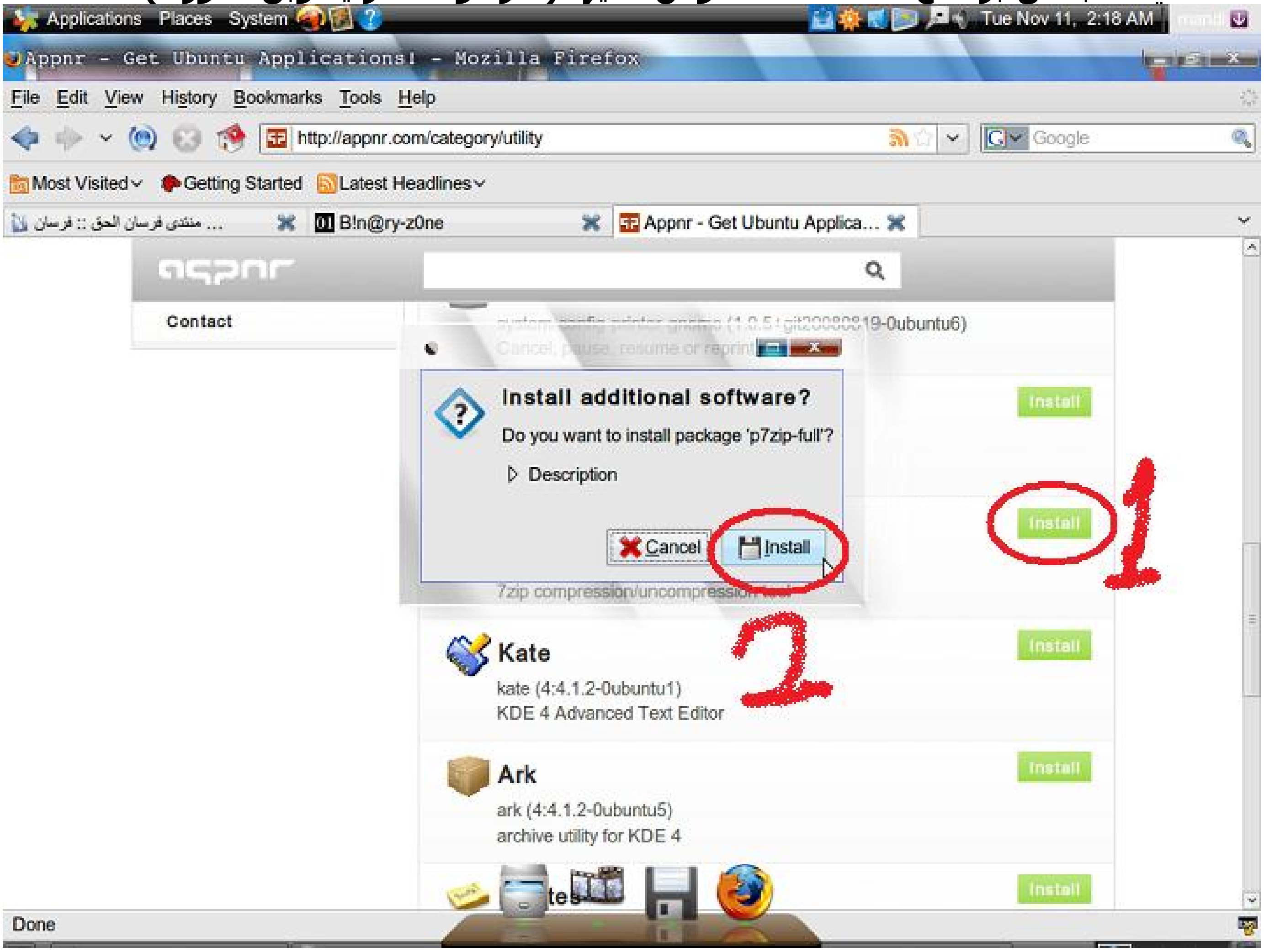

هيطلعلك نافذة يسألك أسطب؟

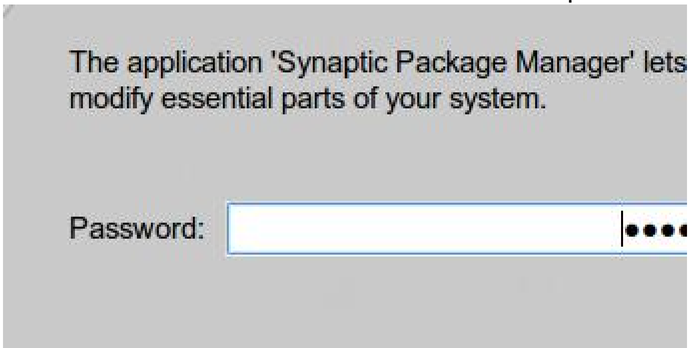

دوس install واعطيه الباسورد

هينزل البرنامج المطلوب

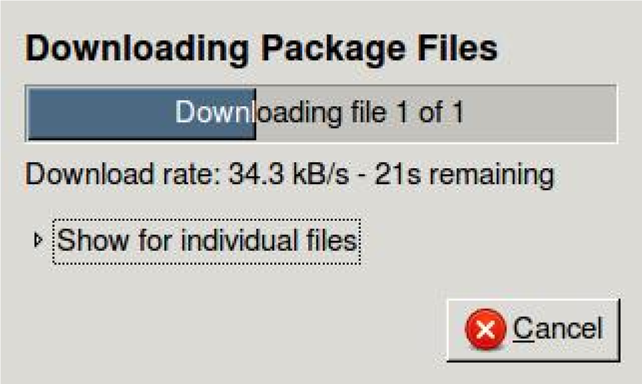

هيديك رسالة كله تمام أضغط close

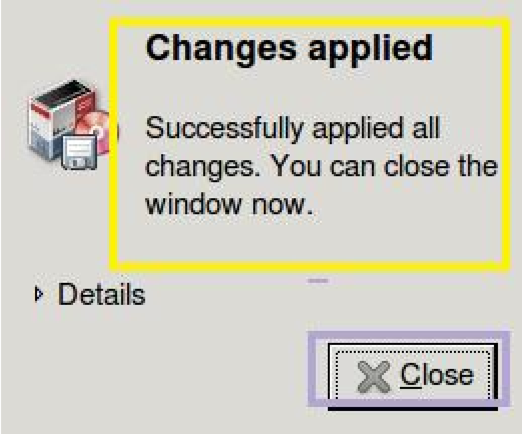

أعتقد حاجة في الجون كما يقولون مع إني لا أحب الكورة أطلاقآ

الطريقة الخامسة :-

أدخل نفس الموقع السابق وروح علي البرنامج اللي انت عاوزه علي سبيل المثال برنامج rar لفك وضغط الملفات بصيغة rar دوس علي كلمة rar

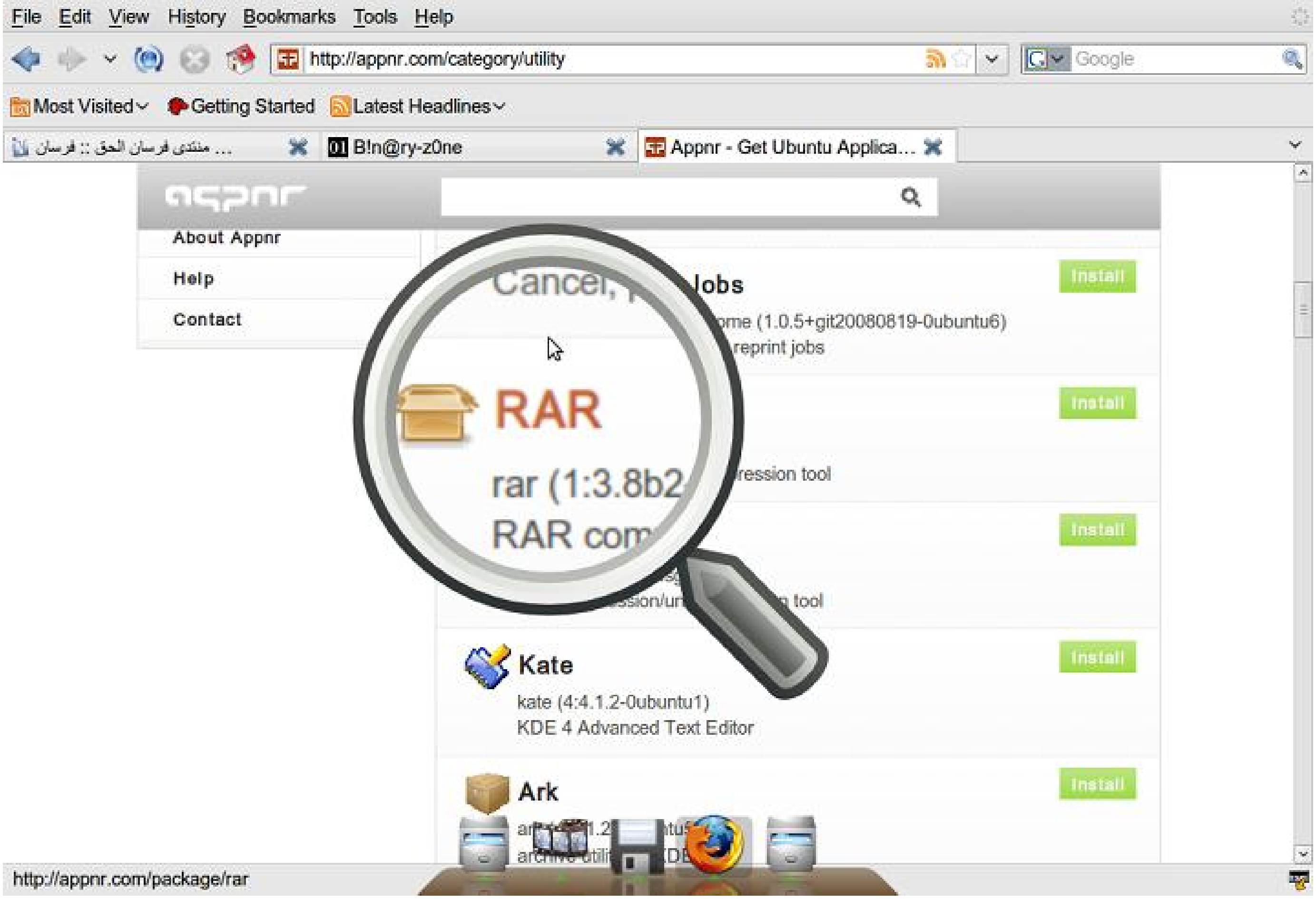

هينقلك علي صفحة تانية هتلاقي فيها أسم البرنامج بجوار السورس بتاعه دوس علي أسم البرنامج وانا مكبر الكلام بالعدسة (حلوة مش كدة ؟؟)

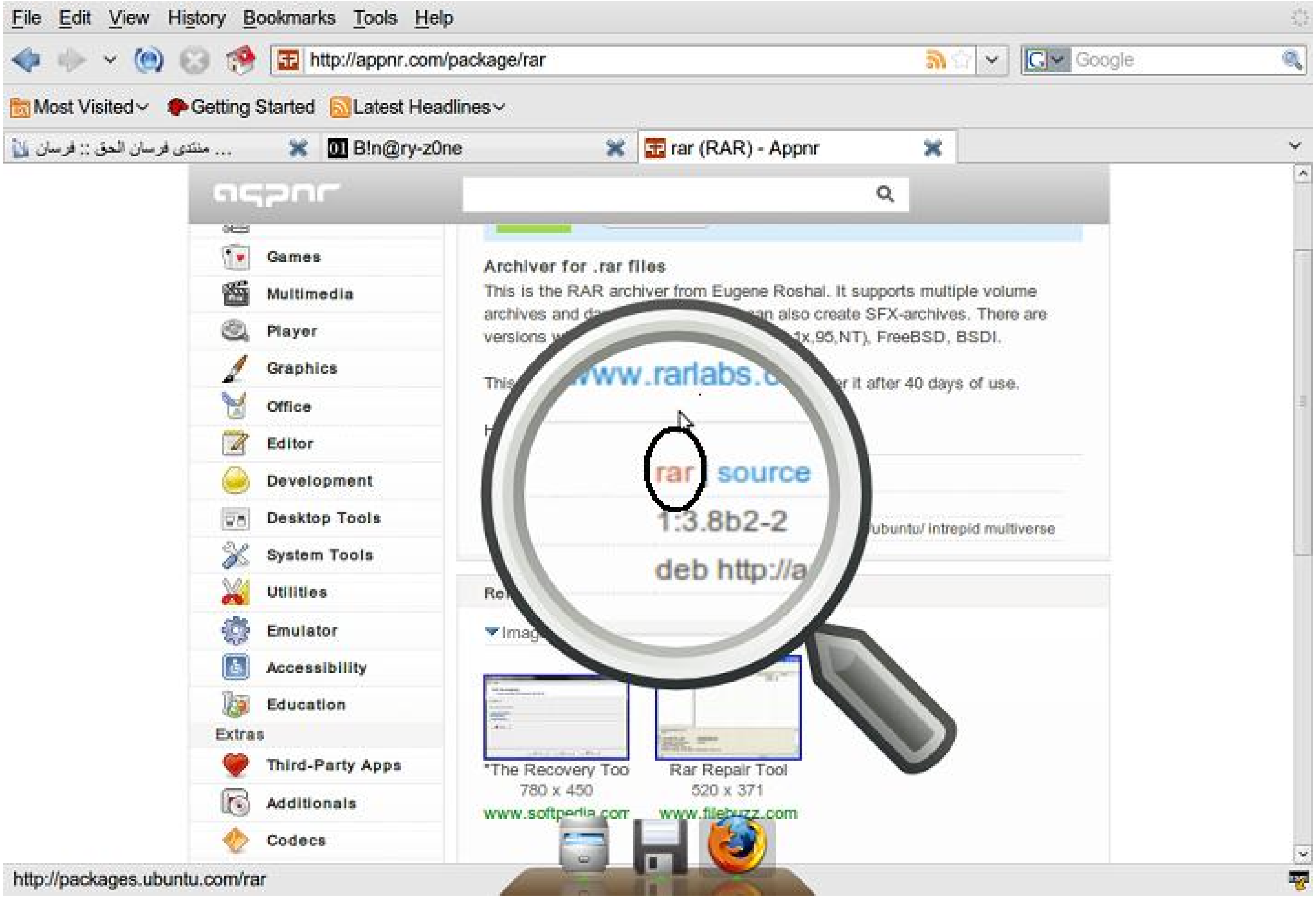

هيدخلك علي أصدارات أوبنتو أختار الاصدار اللي عندك اللي هو intrepid 8.10 علشان تنزل الفيرجن المناسب للتوزيعة

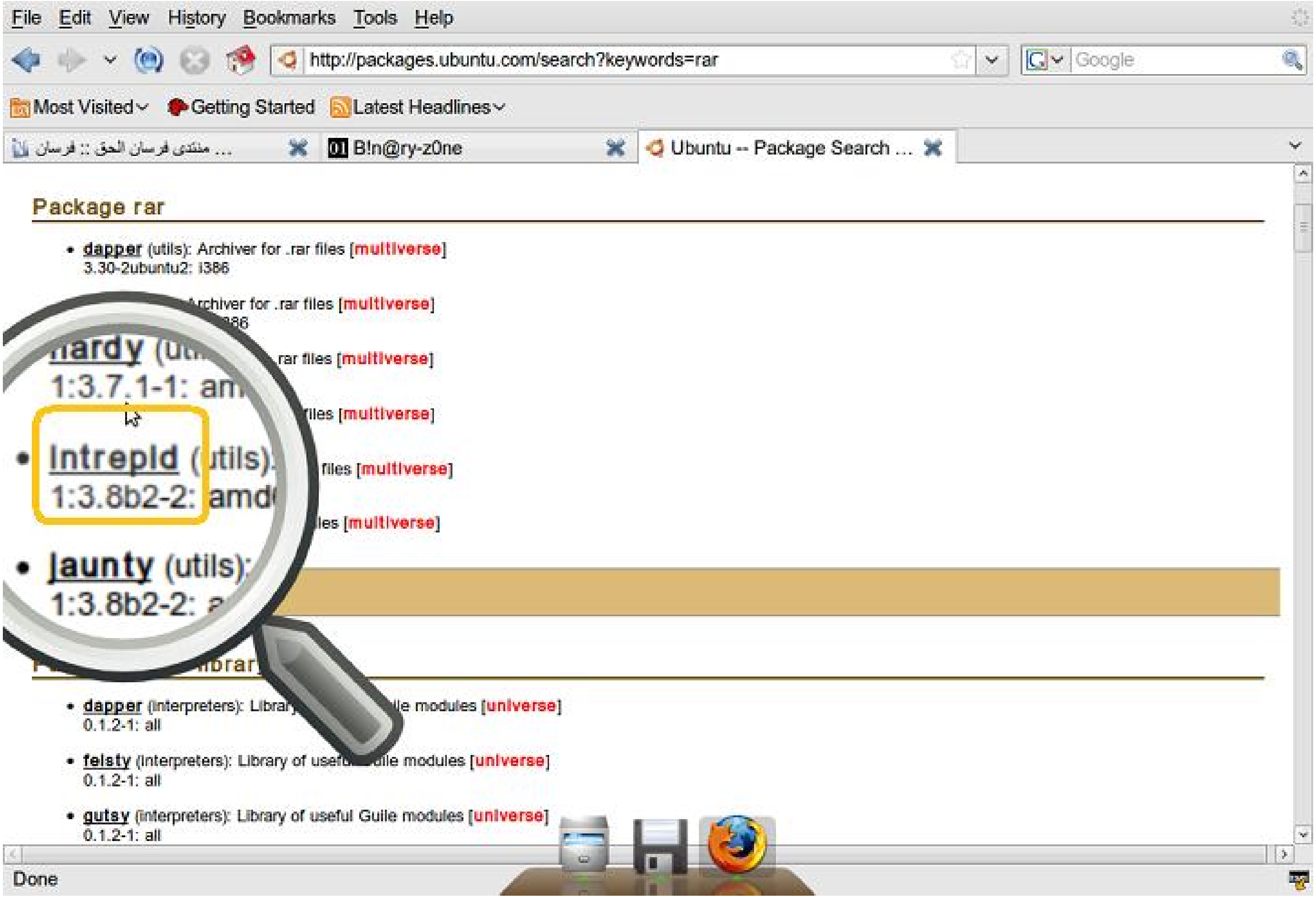

أختار نوع المعالج حسب توزيعنك دوس عليه amd للتوزيعة 64 بت
i386 للتوزيعة 32 بت

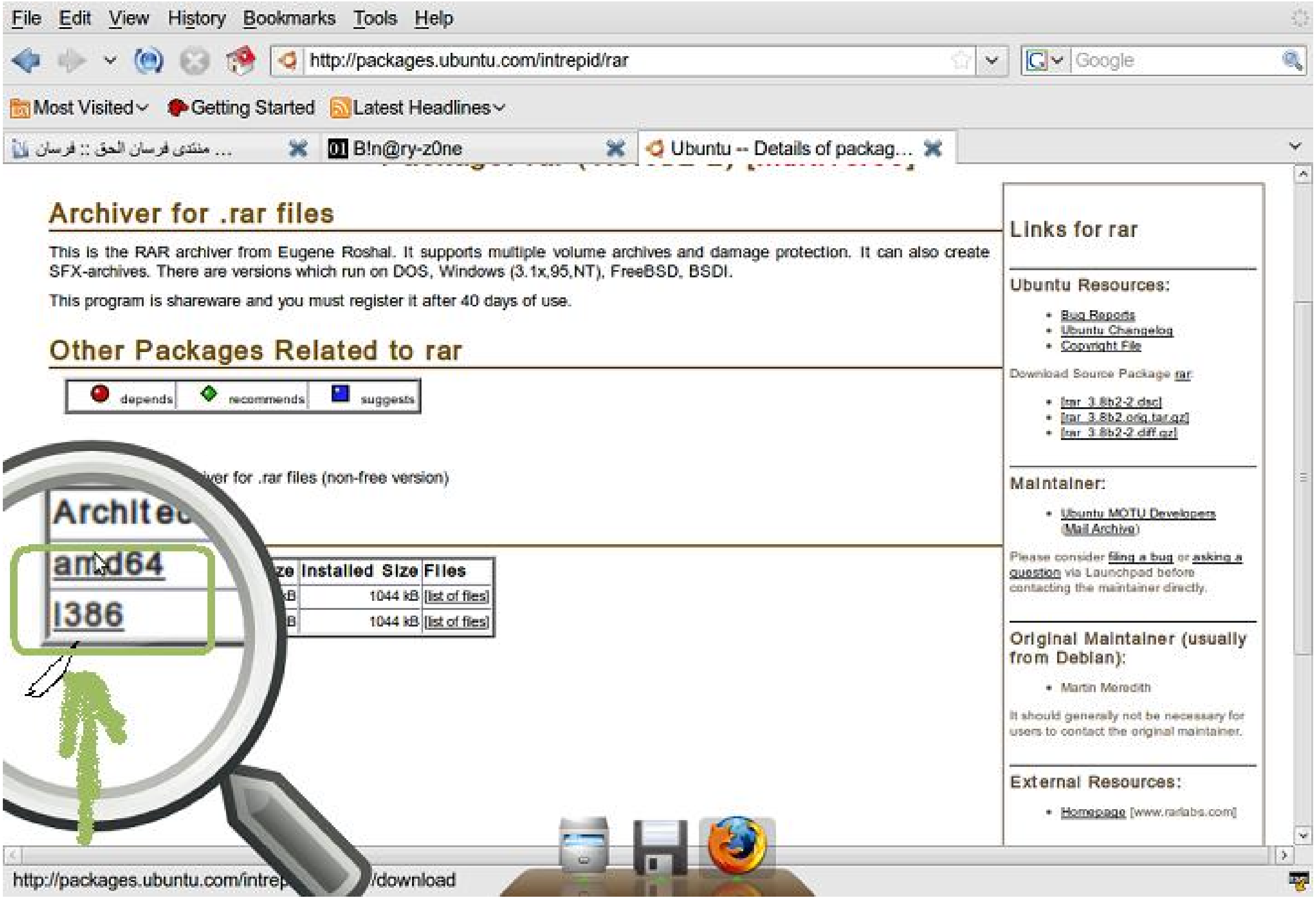

هيجبلك سيرفرات كتير حمل من أي واحد يعجبك وأرجح أول واحد علي الشمال ربما يجعلنا من أهل اليمين

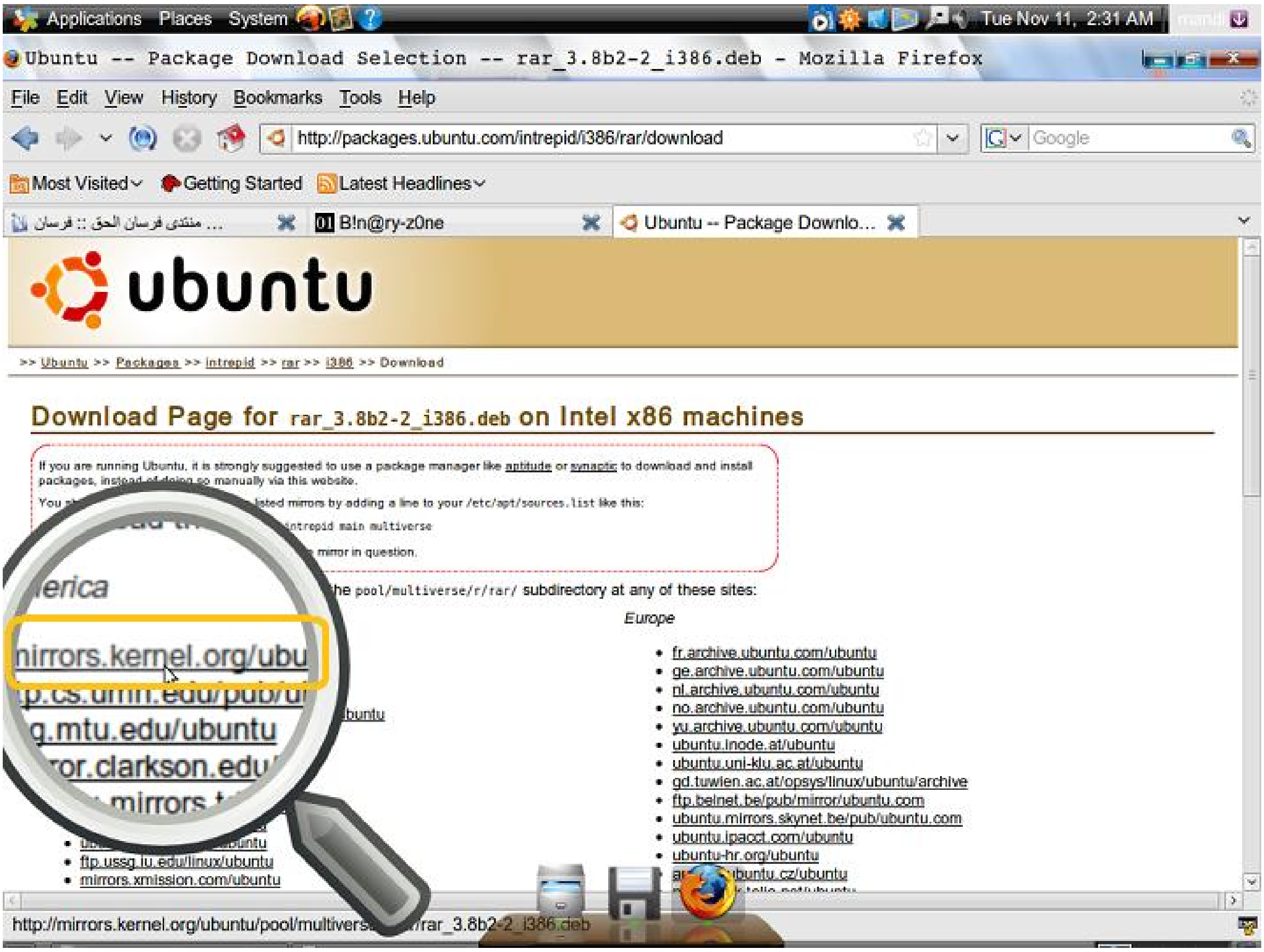

أول ما تدوس عليه هيحمل السورس معاك

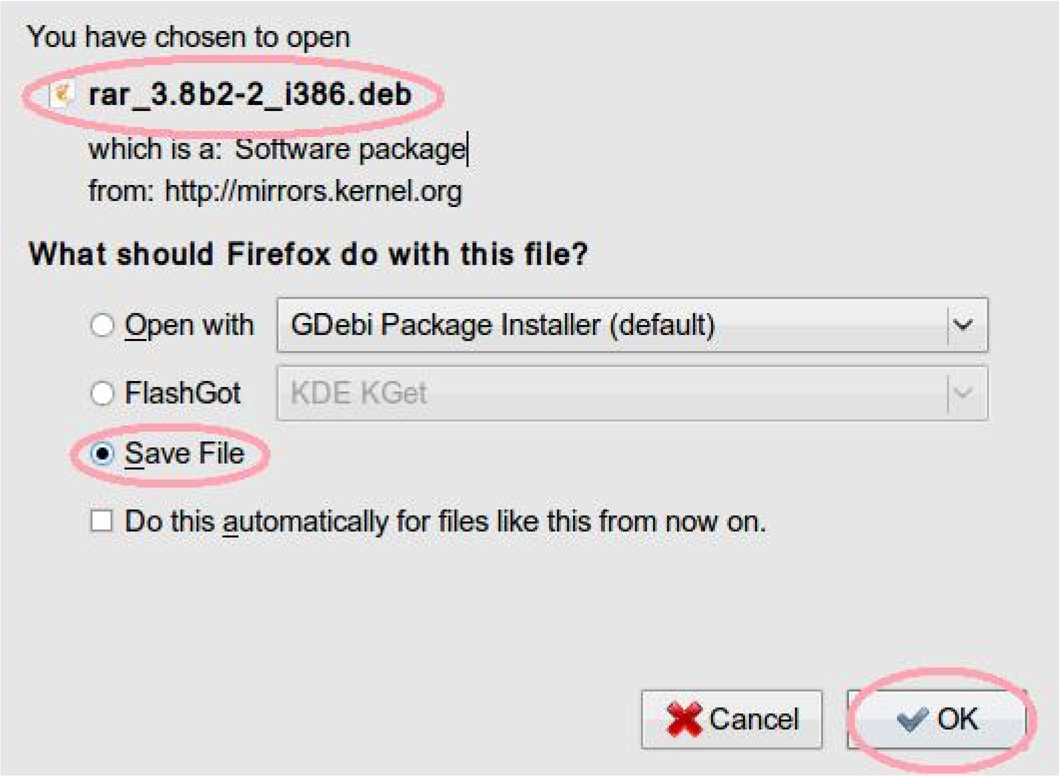

ودي صورته وهو علي الديسك توب طبعآ زي ما قولنا البرامج بصيغة deb

طبعآ دبل كلك عليه هيفتح نافذة فيها فوق install package دووووووووووووس

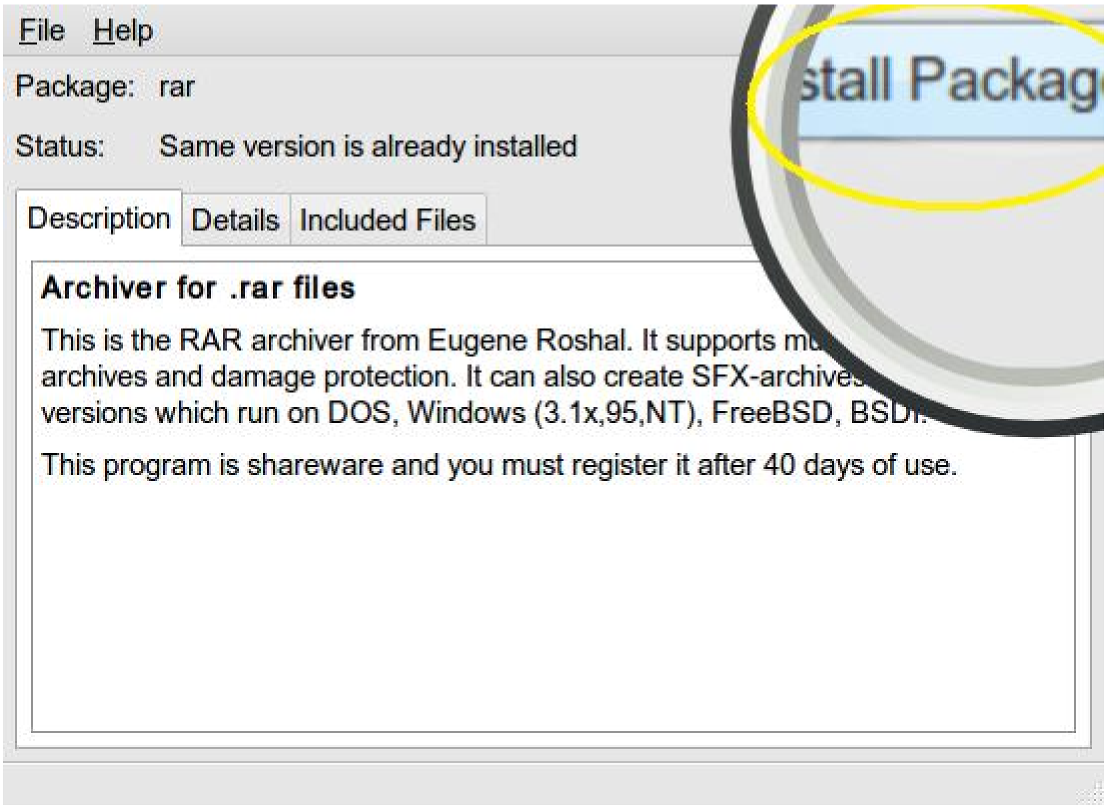

آكيد حفظتم حط الباسورد

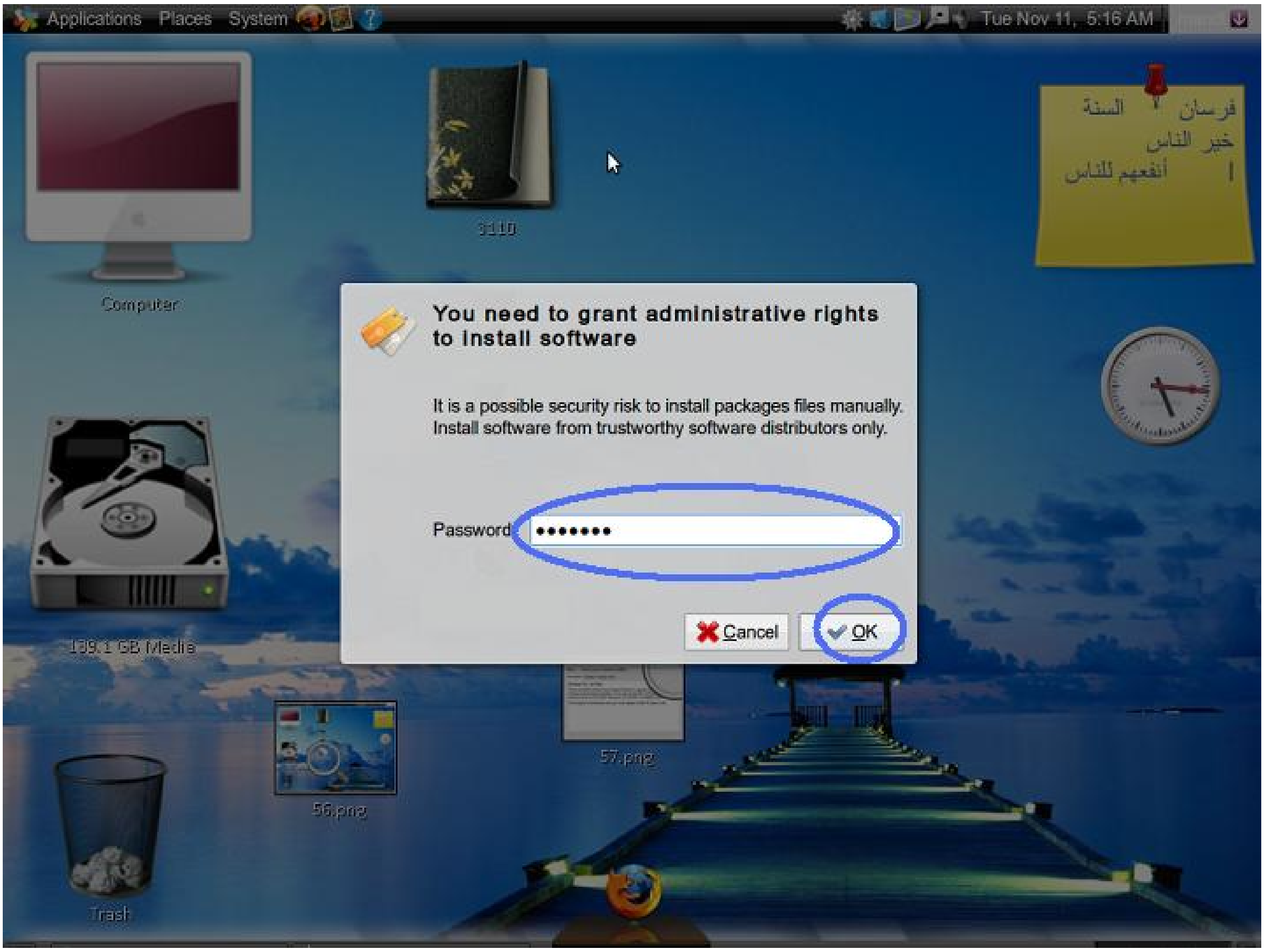

بيسطب البرنامج

وكده أنتهي الشرح واتمني من الجميع أن يستفيدون وأن ينشروا العلم النافع في كل مكان وأن يحتسبوا الآجر علي الله

لا تنسونا بصالح دعائكم

الموضوع في الأصل موجه للجدد علي النظام وإلا فجميع الأخوان يعلمون هذه الطرق والفضل لله ثم لهذا المنتدي الرائع وبارك الله فيكم

هذا وصلي الله وسلم علي نبينا محمد صلي الله عليه وسلم

i love pc os

لينكساوي